

1 FACHADA PRINCIPAL
1:75

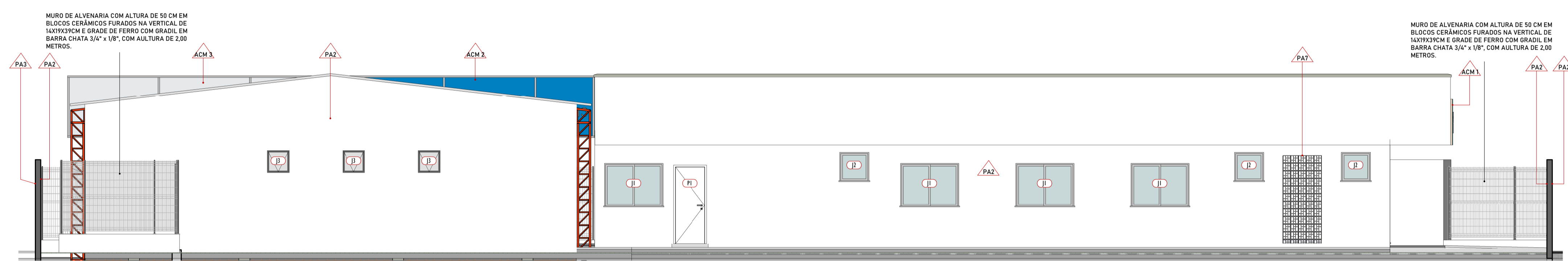

3 FACHADA POSTERIOR
1:75



2 FACHADA LATERAL ESQUERDA
1:75

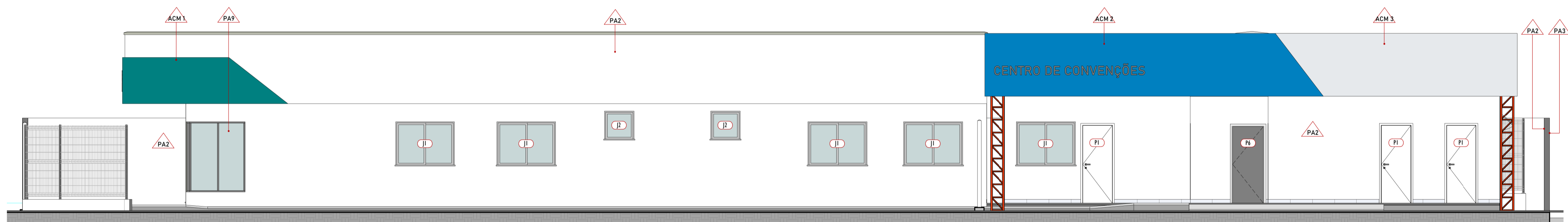

4 FACHADA LATERAL DIREITA
1:75

MODELO	DESCRIÇÃO	ÁREA
ACM 1	Placa de ACM Verde	11,58 m²
ACM 2	Placa de ACM Azul	16,90 m²
ACM 3	Placa de ACM Branco	12,24 m²
PA1	Acabamento (Selador acrílico, Massa corrida e pintura acrílica branco gelo)	564,20 m²
PA2	Acabamento (Selador acrílico, Massa acrílica e Pintura acrílica branca)	780,61 m²
PA3	Acabamento (Selador acrílico e Pintura branca)	340,50 m²
PA4	Revestimento cerâmico com placas tipo esmaltada extra de dimensões 33x45cm	141,94 m²
PA5	Alvenaria (Tijolo 06 furos 9x14x19cm), Chapisco, emboço e Reboco	978,33 m²
PA6	Painéis ripados em MDF	8,38 m²
PA7	Cobogós cerâmicos Ø7x20x20cm	2,53 m²
PA8	Divisória para banheiro em granilite 3cm	17,71 m²
PA9	Montante metálico e parede de vidro 8mm	8,12 m²
PA10	Alvenaria de embasamento (Bloco de concreto 14x19x39)	85,34 m²
PA11	Placa de gesso Acartonado (Chaft)	4,60 m²

CARIMBOS:

PROJETO: SECRETARIA MUNICIPAL DE ASSISTÊNCIA SOCIAL
 ENDEREÇO: RUA SÃO BENEDITO COM AV J. ALMEIDA, S/N, CENTRO, ITAUBAL DO PIRIRIM - AP

PROPRIETÁRIO: PREFEITURA MUNICIPAL DE ITAUBAL

line Projetos e Construções
 Av. Raimundo Perais, Nº 373, Jardim Marco Zero, Macapá/AP
 (96) 98405-0059
 contato@lineprojetos.com
 @lineprojetos
 www.lineprojetos.com.br



PERSPECTIVAS DA FACHADA 01



PERSPECTIVAS DA FACHADA 02



DISCIPLINA: ARQUITETURA	PROFISSIONAL: WELTON BARREIROS	ASS: WELTON BARREIROS
ETAPA: PROJETO FINAL	CAU: A114492-0	
TITULO: ELEVAÇÕES E ISOMETRIAS DE FACHADA	PROFISSIONAL: JOÃO WILTON	ASS: JOÃO WILTON
ESCALA: INDICADA	CAU: A98175-3	
DATA: DEZEMBRO / 2022	PROFISSIONAL: JOÃO PEDRO G. VASCONCELOS	ASS: JOÃO PEDRO G. VASCONCELOS
ÁREA DO TERRENO: 1059,380 m²	CREA-AP: 0320883604	
ÁREA CONSTRUÍDA: 520,150 m²	COORDENADOR DO PROJETO: CLIVIA HOLANDA	
PERMEÁVEL: 193,060 m²	DESENHO TÉCNICO: DANIEL GALVÃO E CAIO PIRES	
GABARITO: 4,90 m		
ARQ. ELETRÔNICO: SEMAS_ITAUBAL_ARQ_PF_V06		
TIPO DE FOLHA: A1		
VERSÃO DO ARQUIVO: 06		