

PERFIL LONGITUDINAL: AV GILA NOBRE DA SILVA
ESC: H:1/1000-V:1/100

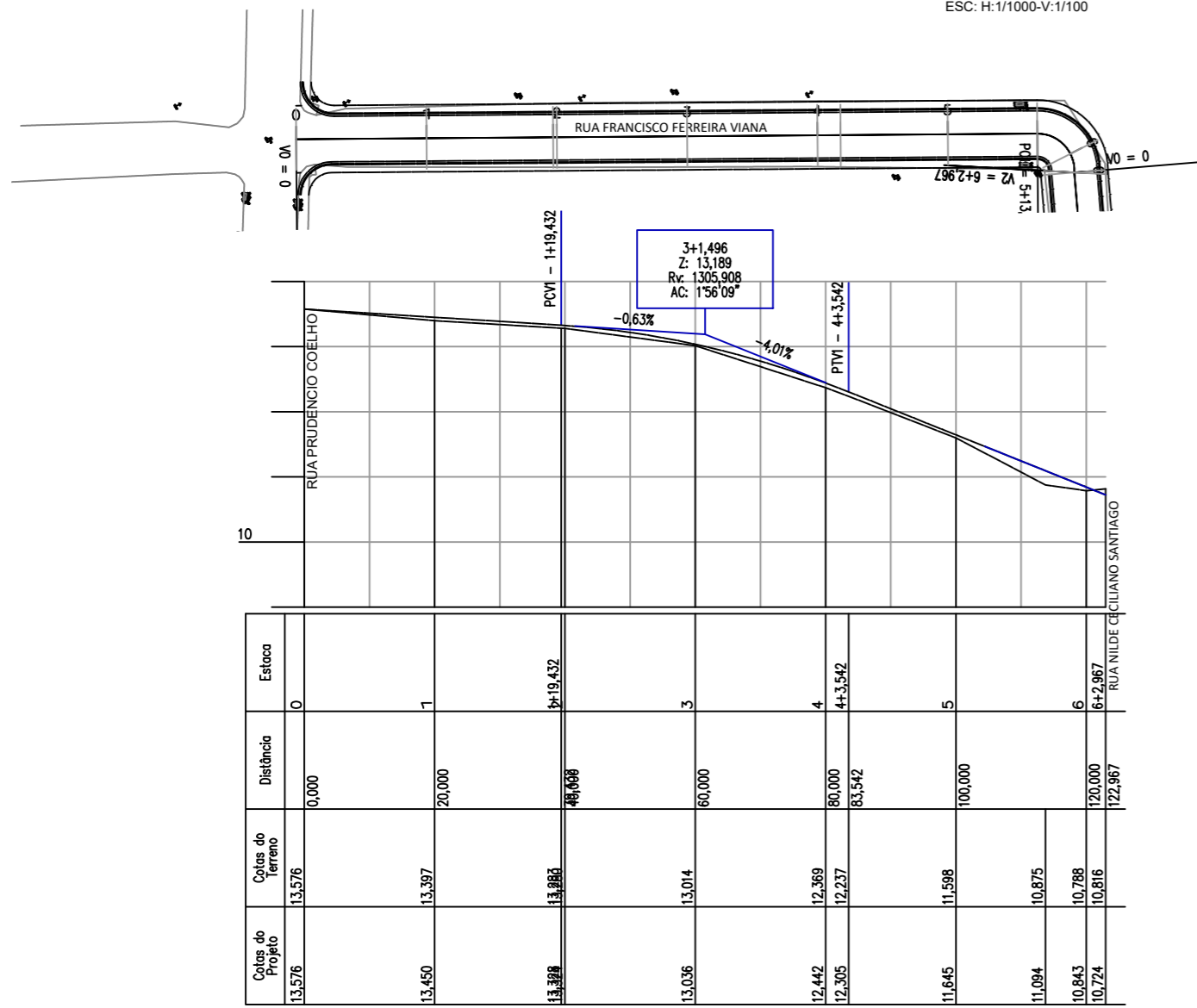

PERFIL LONGITUDINAL: RUA FRANCISCO FERREIRA VIANA
ESC: H:1/1000-V:1/100

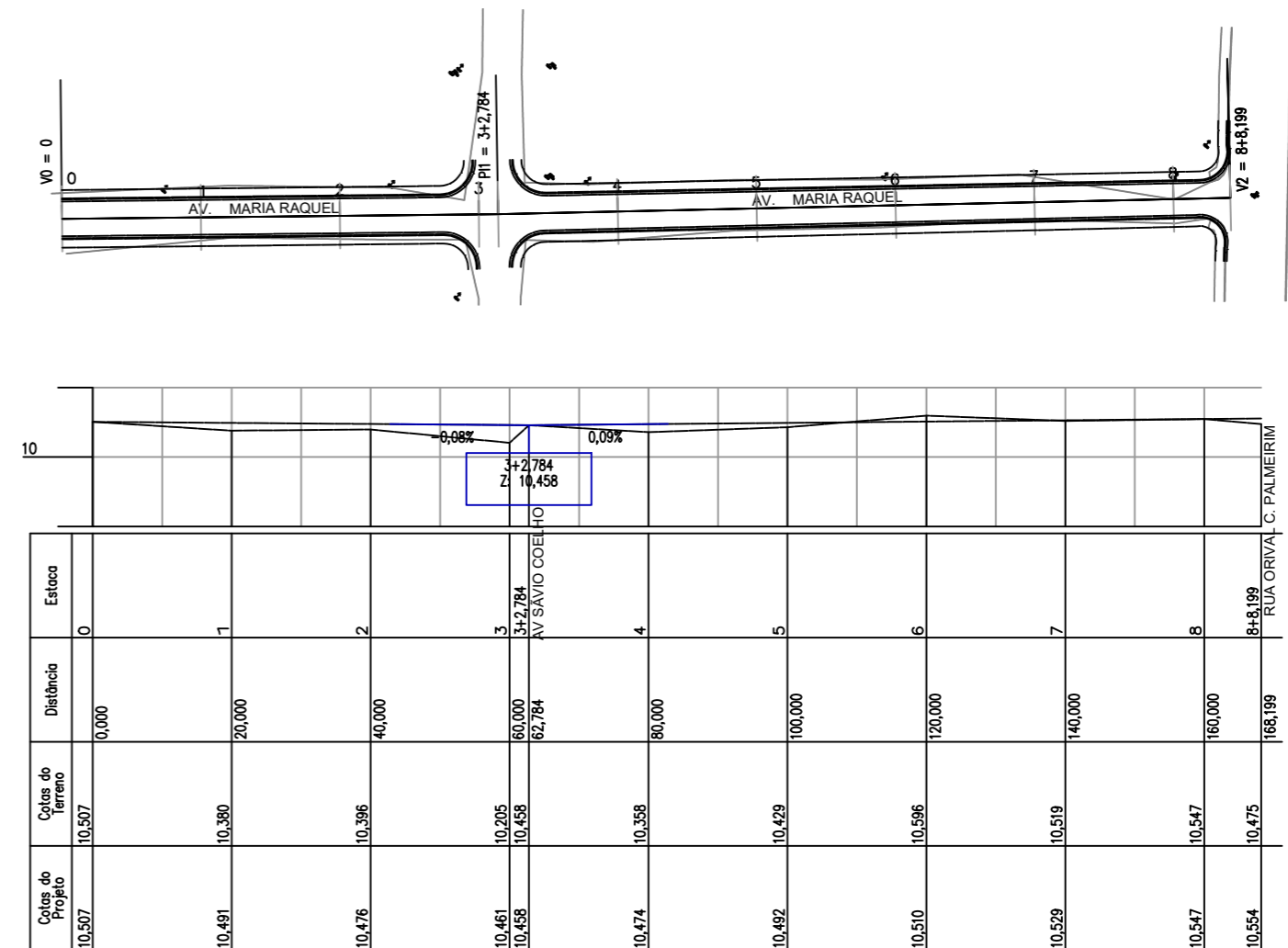

PERFIL LONGITUDINAL: AV MARIA RAQUEL
ESC: H:1/1000-V:1/100

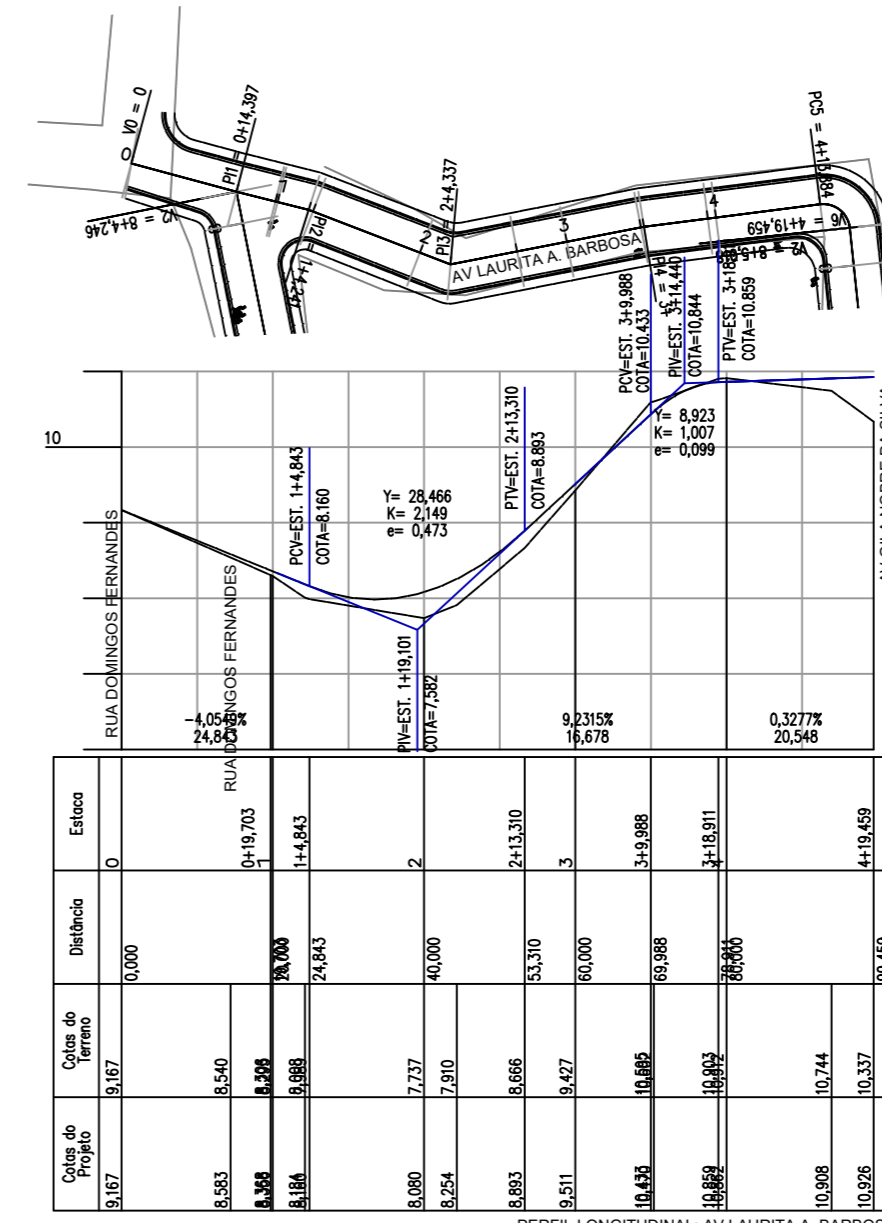

PERFIL LONGITUDINAL: AV LAURITA A. BARBOSA
ESC: H:1/1000-V:1/100

NOTAS:

- 1 - UNIDADE DE MEDIDA EM METRO(m), EXCETO INDICAÇÃO CONTRÁRIA;
- 2 - PROJETO ELABORADO DE ACORDO COM O CONTRAN - CONSELHO NACIONAL DE TRÂNSITO E O CTB - CÓDIGO DE TRÂNSITO BRASILEIRO;
- 3 - L = LARGURA DA VIA DE GUIA A GUIA;
- 4 - PARA DETALHES E MAIORES INFORMAÇÕES VER MEMORIAL DESCRITIVO

LEGENDA:

- TOPOGRAFIA
- MEIO FIO E SARJETA PROPOSTO
- EIXO ESTAQUEADO DA VIA

MINISTÉRIO DA DEFESA PCN PROGRAMA CALHA NORTE	ANO: 2023	TIPO: GEO	FOLHA: 01/05	MODIFICAÇÕES:
Conveniente: PREFEITURA MUNICIPAL DE ITAUBAL	Local: CIDADE DE ITAUBAL/AP	A:		
Obra: PAVIMENTAÇÃO EM BLOCOS INTERTRAVADOS COM DRENAGEM E CALÇADAS - CIDADE DE ITAUBAL - SEDE		B:		
PROJETO GEOMÉTRICO		C:		
Autor: PAULO HENRIQUE GUIMARÃES TEIXEIRA	Coordenada: 0°36'09.7"N 50°41'53.6"W	Data: ABRIL DE 2023	D:	
Prefeito Municipal: JOSÉ SERAFIM PICAÑO FILHO	Dim: METRO		E:	
SECRETARIA MUNICIPAL DE OBRAS	Esc: 1/1000		H:	

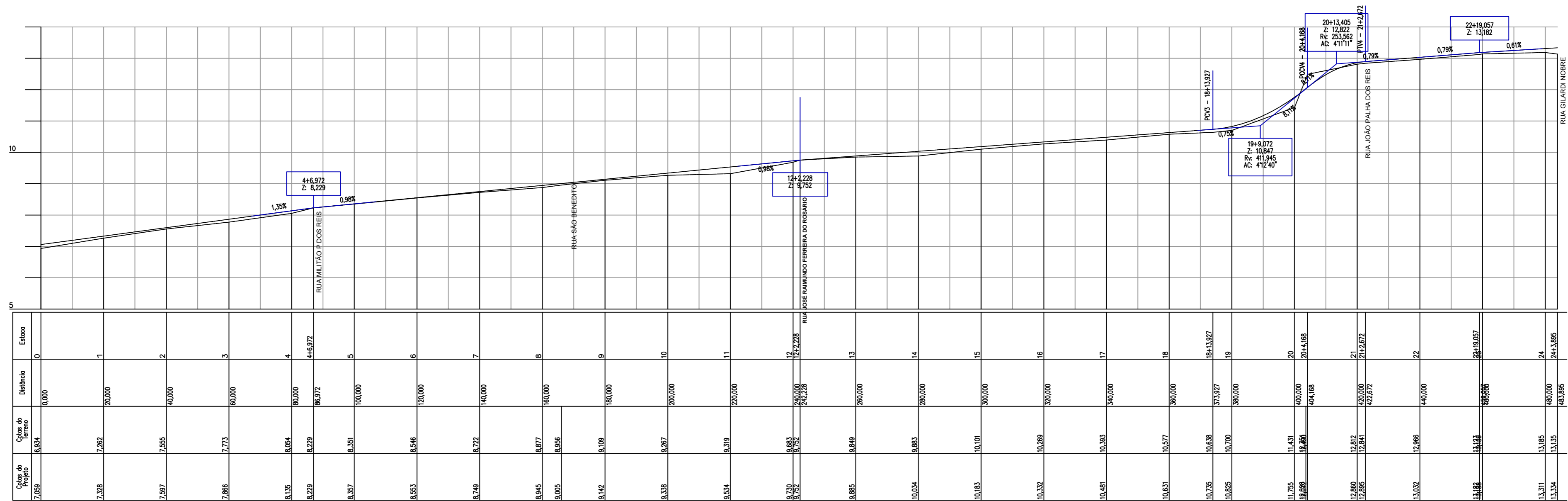
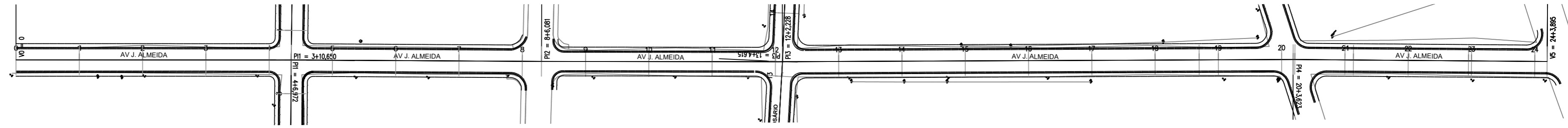

PERFIL LONGITUDINAL: AV. J. ALMEIDA
ESC: H:1/1000-V:1/100

NOTAS:
 1 - UNIDADE DE MEDIDA EM METRO(m), EXCETO INDICAÇÃO CONTRÁRIA;
 2 - PROJETO ELABORADO DE ACORDO COM O CONTRAN - CONSELHO NACIONAL DE TRÂNSITO E O CTB - CÓDIGO DE TRÂNSITO BRASILEIRO;
 3 - L = LARGURA DA VIA DE GUIA A GUIA;
 4 - PARA DETALHES E MAIORES INFORMAÇÕES VER MEMORIAL DESCRITIVO

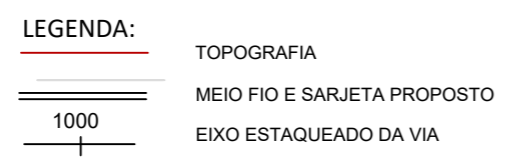

MINISTÉRIO DA DEFESA	ANO: 2023	TIPO: GEO	FOLHA: 02/05	MODIFICAÇÕES:
PCN PROGRAMA CALHA NORTE				A:
Conveniente: PREFEITURA MUNICIPAL DE ITAUBAL	Local: CIDADE DE ITAUBAL/AP			B:
Obra: PAVIMENTAÇÃO EM BLOCOS INTERTRAVADOS COM DRENAGEM E CALÇADAS - CIDADE DE ITAUBAL - SEDE		Área total da intervenção:		C:
PROJETO GEOMÉTRICO				D:
Autor: PAULO HENRIQUE GUIMARÃES TEIXEIRA	Coordenada: 0°36'09.7"N 50°41'53.6"W	Data: ABRIL DE 2023		E:
Prefeito Municipal: JOSÉ SERAFIM PICANÇO FILHO		Dim: METRO		F:
SECRETARIA MUNICIPAL DE OBRAS		Esc: 1/1000		G:
				H:

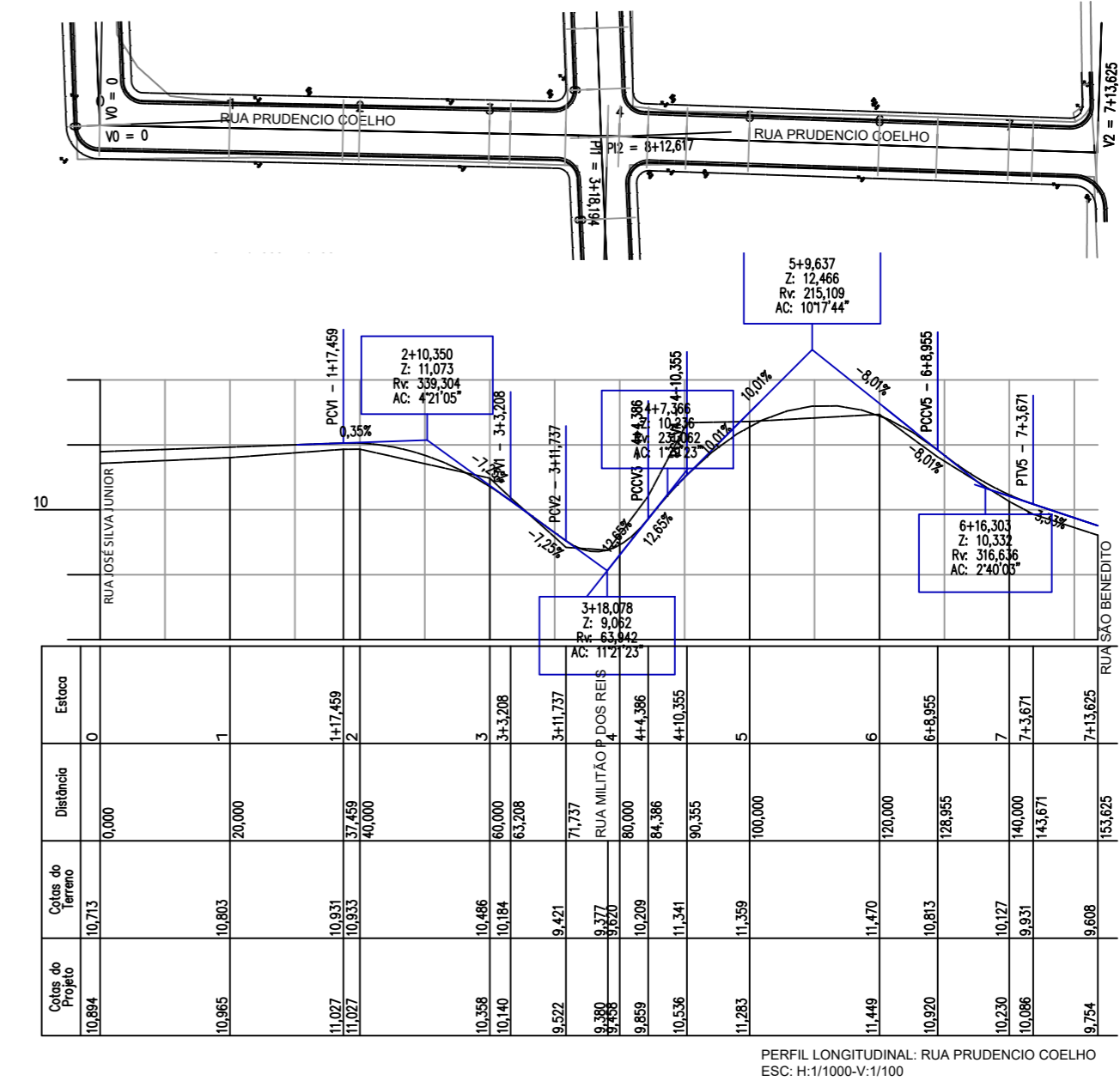
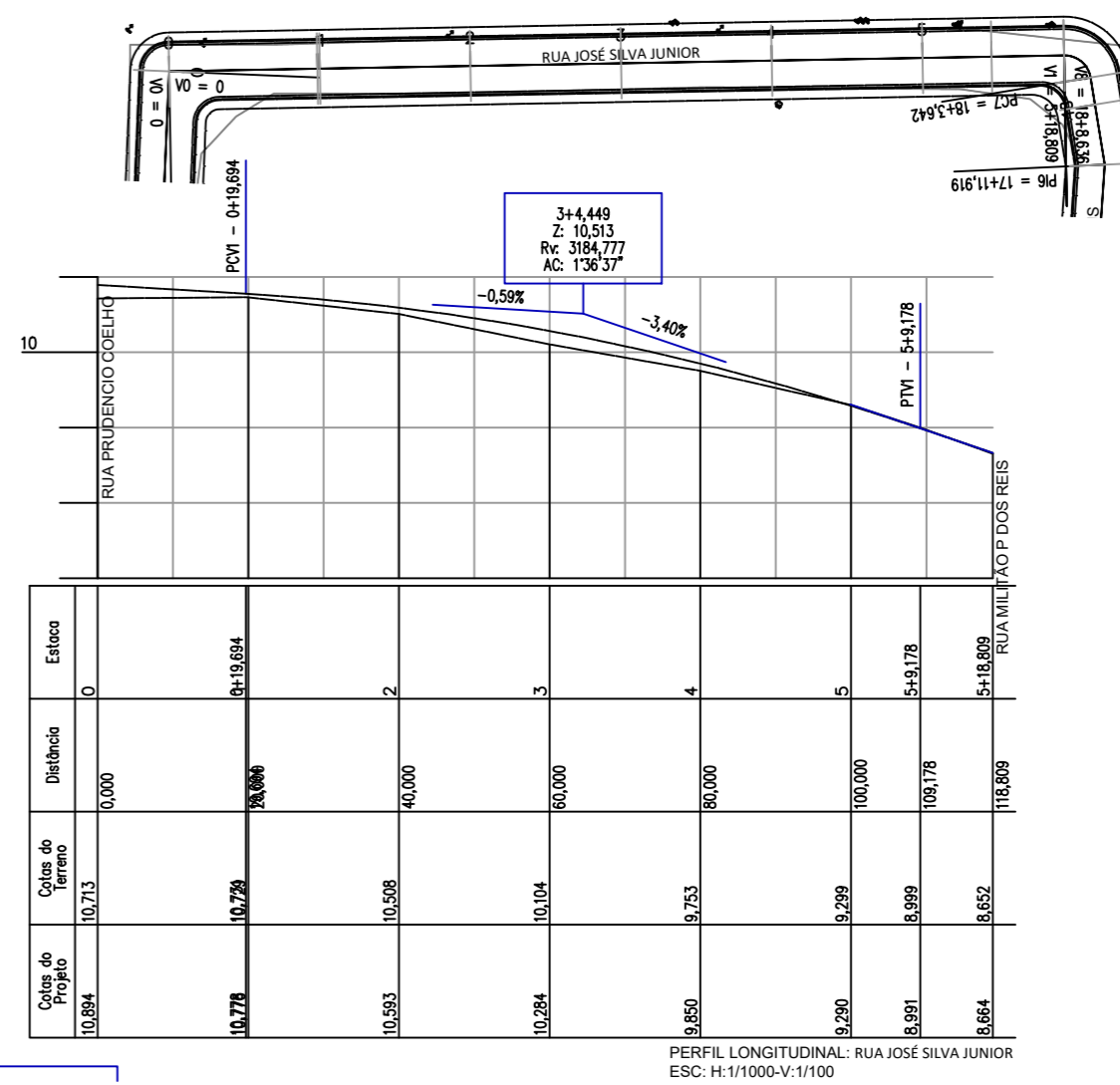
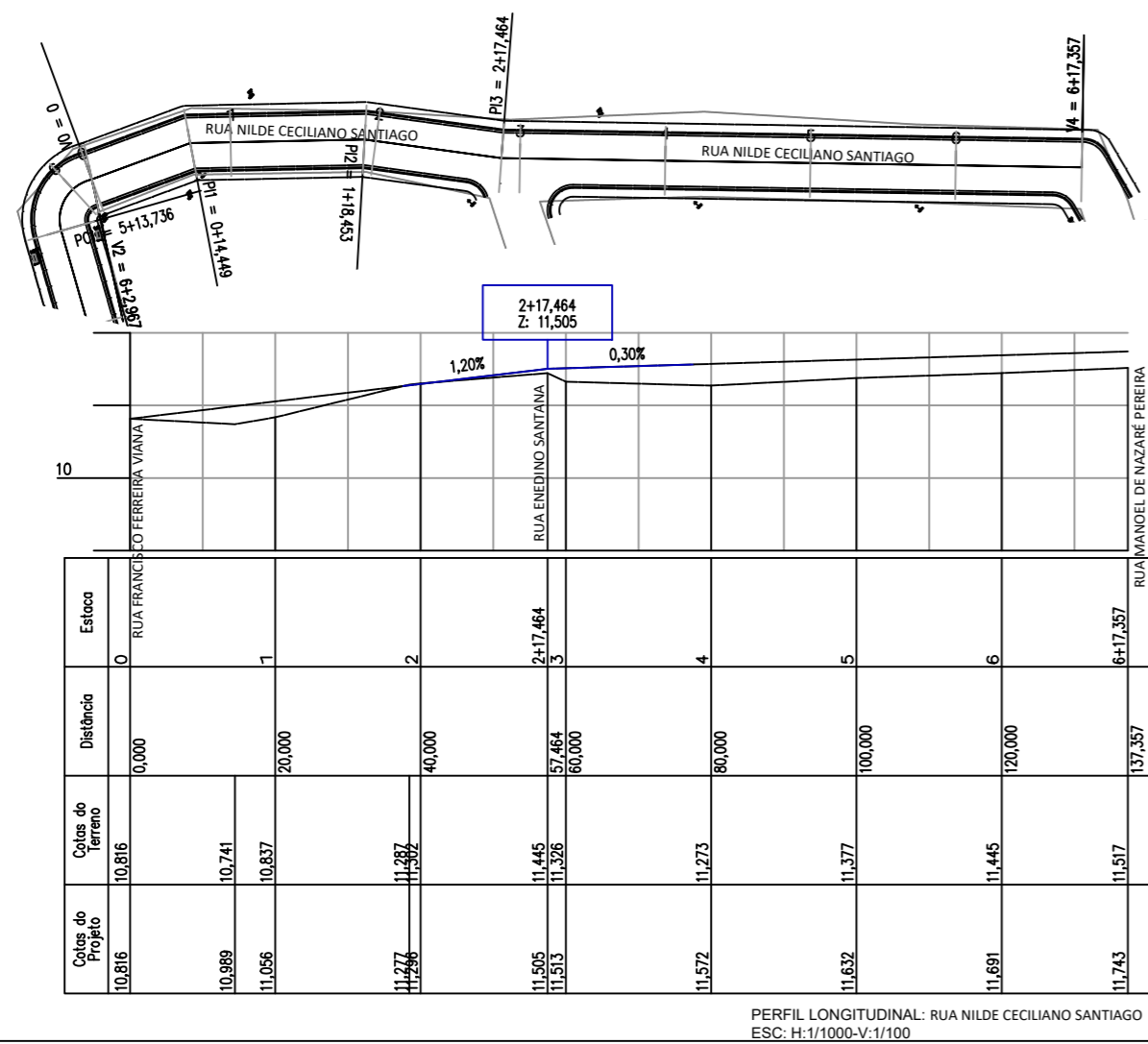
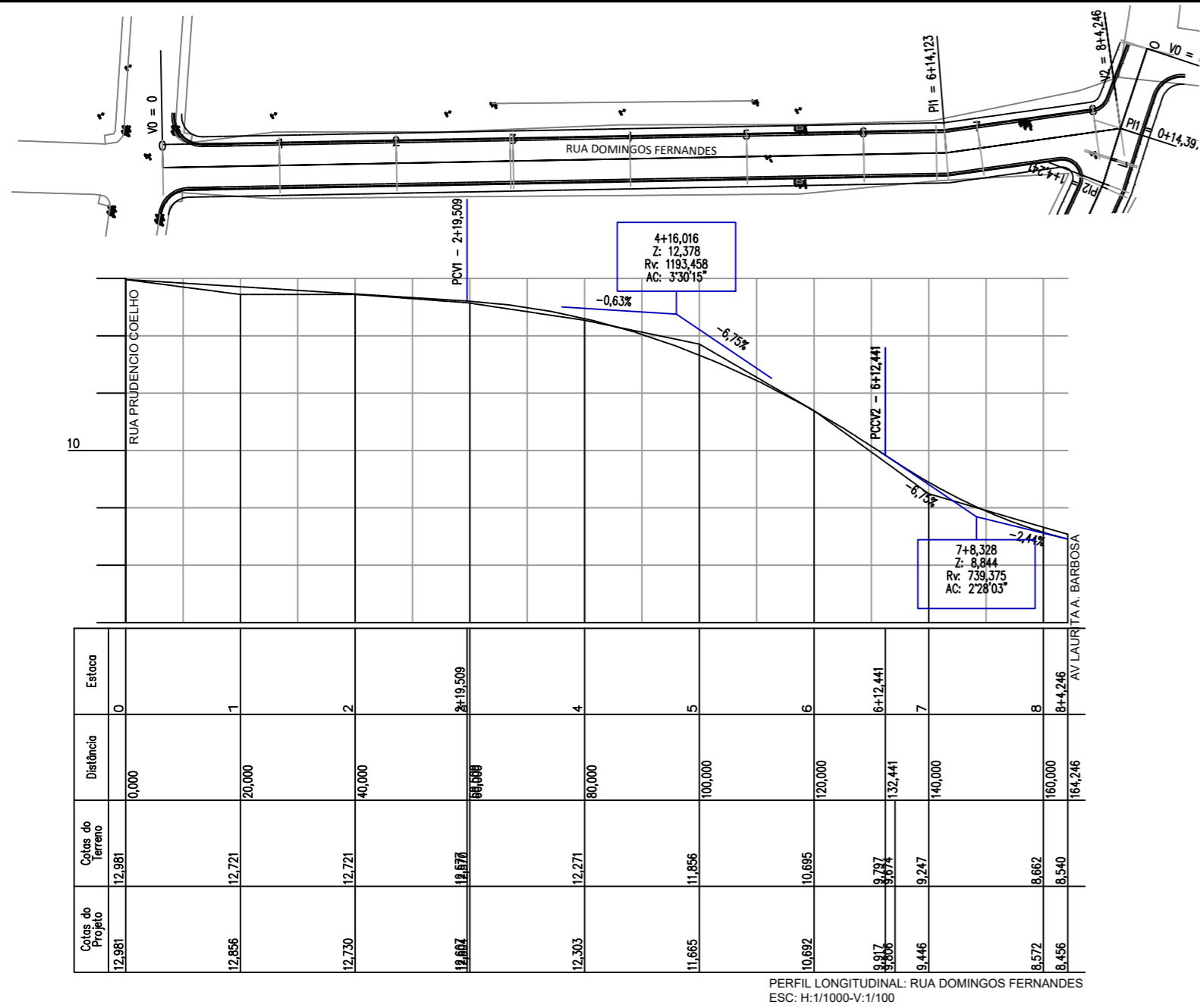

NOTAS:

- 1 - UNIDADE DE MEDIDA EM METRO(m), EXCETO INDICAÇÃO CONTRÁRIA;
- 2 - PROJETO ELABORADO DE ACORDO COM O CONTRAN - CONSELHO NACIONAL DE TRÂNSITO E O CTB - CÓDIGO DE TRÂNSITO BRASILEIRO;
- 3 - L = LARGURA DA VIA DE GUIA A GUIA;
- 4 - PARA DETALHES E MAIORES INFORMAÇÕES VER MEMORIAL DESCRITIVO

LEGENDA:

- TOPOGRAFIA
- MEIO FIO E SARJETA PROPOSTO
- EIXO ESTAQUEADO DA VIA

MINISTÉRIO DA DEFESA	ANO: 2023	TIPO: GEO	FOLHA: 03/05	MODIFICAÇÕES:
PCN PROGRAMA CALHA NORTE				A:
Conveniente: PREFEITURA MUNICIPAL DE ITAUBAL	Local: CIDADE DE ITAUBAL/AP			B:
Obra: PAVIMENTAÇÃO EM BLOCOS INTERTRAVADOS COM DRENAGEM E CALÇADAS - CIDADE DE ITAUBAL - SEDE			Área total da intervenção:	C:
Projeto Geométrico				D:
Autor: PAULO HENRIQUE GUIMARÃES TEIXEIRA	Coordenada: 0°36'09.7"N 50°41'53.6"W	Data: ABRIL DE 2023		E:
Prefeito Municipal: JOSÉ SERAFIM PICAÑO FILHO		Dim: METRO		F:
SECRETARIA MUNICIPAL DE OBRAS		Esc: 1/1000		G:
				H:

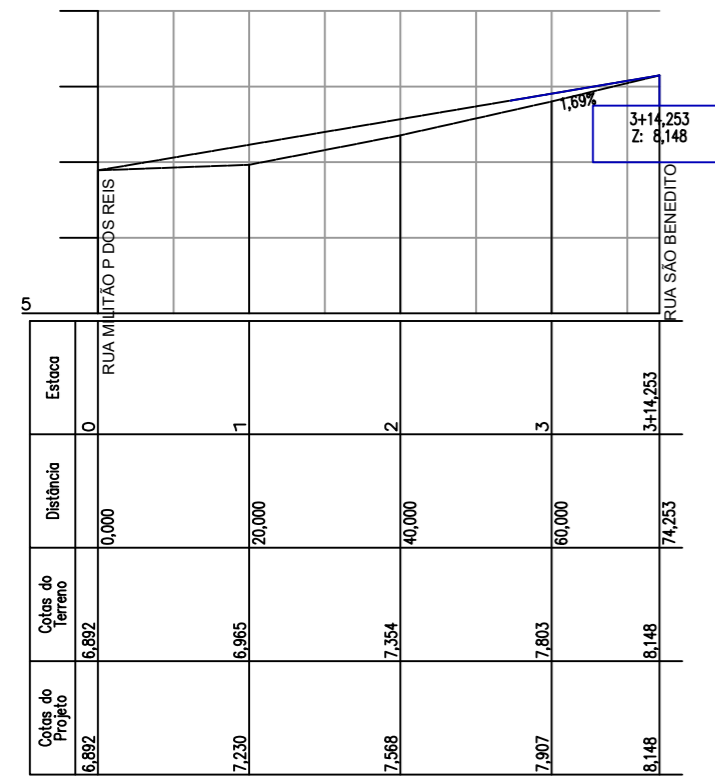
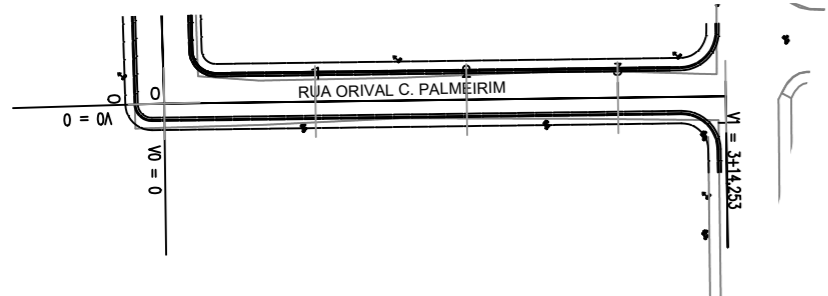

PERFIL LONGITUDINAL: RUA ORIVAL C. PALMEIRIM
ESC: H:1/1000-V:1/100

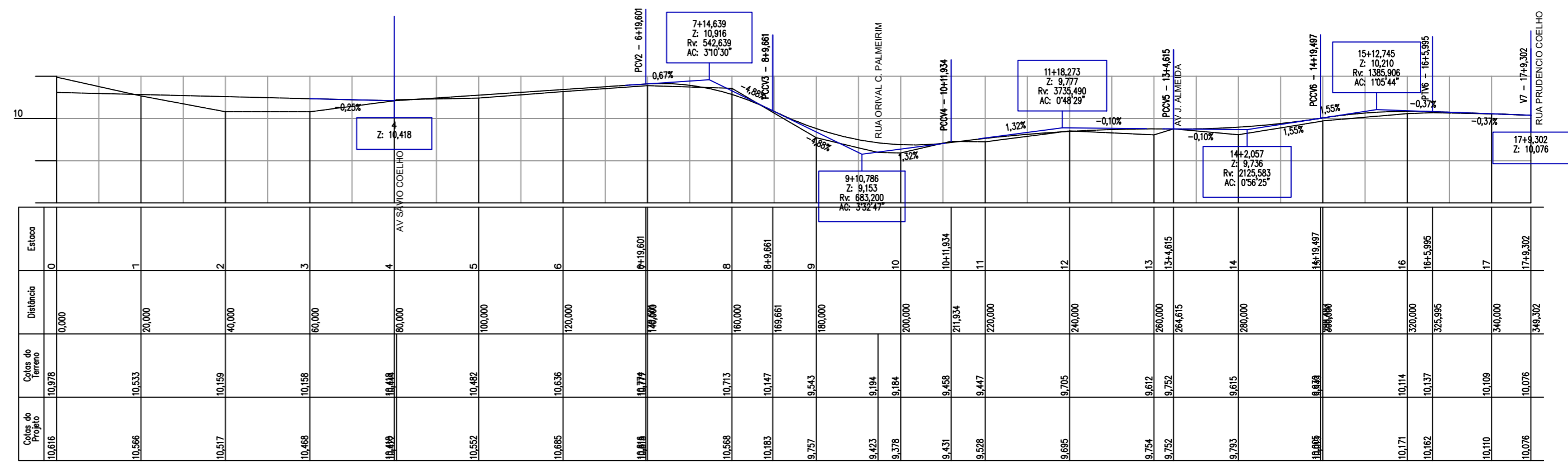
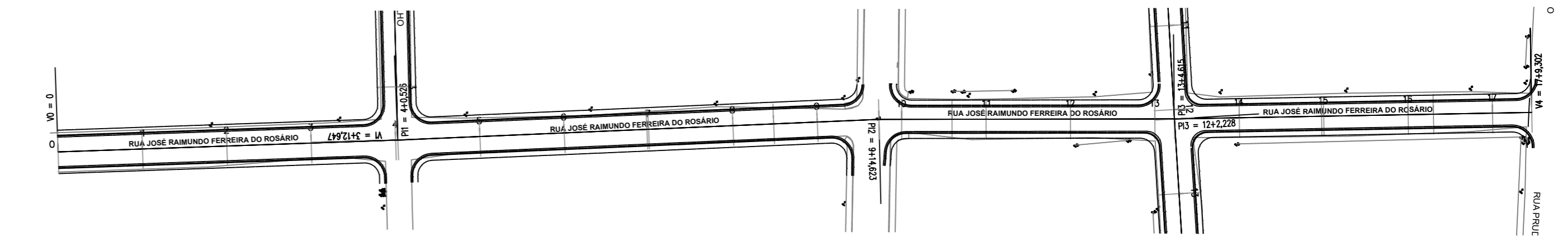

PERFIL LONGITUDINAL: RUA JOSÉ RAIMUNDO FERREIRA DO ROSÁRIO
ESC: H:1/1000-V:1/100

- NOTAS:**
- 1 - UNIDADE DE MEDIDA EM METRO(m), EXCETO INDICAÇÃO CONTRÁRIA;
 - 2 - PROJETO ELABORADO DE ACORDO COM O CONTRAN - CONSELHO NACIONAL DE TRÂNSITO E O CTB - CÓDIGO DE TRÂNSITO BRASILEIRO;
 - 3 - L = LARGURA DA VIA DE GUIA A GUIA;
 - 4 - PARA DETALHES E MAIORES INFORMAÇÕES VER MEMORIAL DESCRITIVO

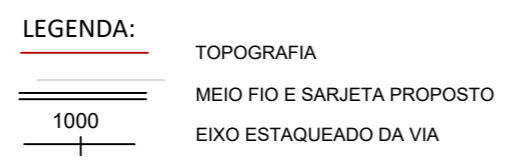

MINISTÉRIO DA DEFESA		ANO:	TIPO:	FOLHA:	MODIFICAÇÕES:
PCN		2023	GEO	04/05	A:
PROGRAMA CALHA NORTE		Conveniente:	Local:		B:
		PREFEITURA MUNICIPAL DE ITAUBAL	CIDADE DE ITAUBAL/AP		
Obra:		PAVIMENTAÇÃO EM BLOCOS INTERTRAVADOS COM DRENAGEM E CALÇADAS - CIDADE DE ITAUBAL - SEDE		Área total da intervenção:	C:
		PROJETO GEOMÉTRICO			D:
					E:
Autor:		Coordenada:	Data:		F:
Paulo Henrique Guimarães Teixeira		0°36'09.7"N 50°41'53.6"W	ABRIL DE 2023		
Prefeito Municipal:		Dim:			G:
JOSÉ SERAFIM PICAÑO FILHO		METRO			
SECRETARIA MUNICIPAL DE OBRAS		Esc:			H:
		1/1000			

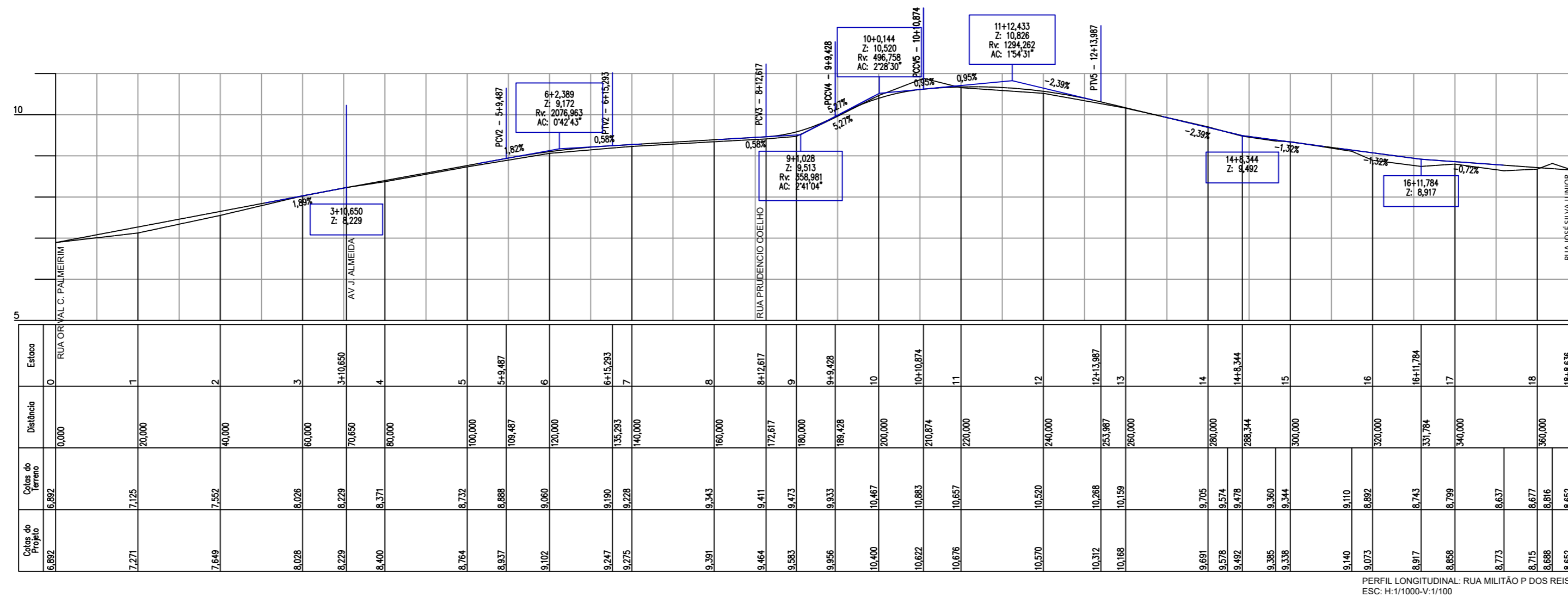
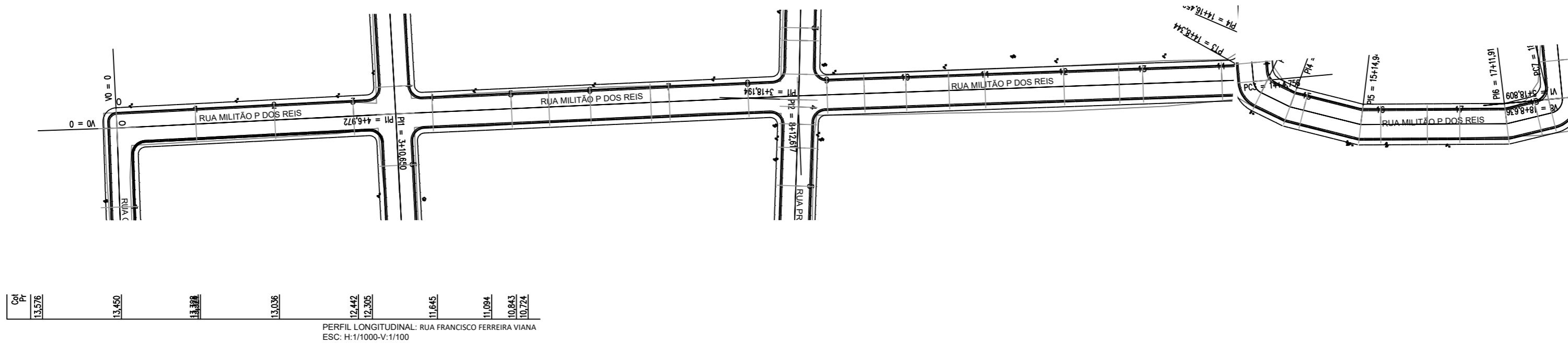

Estaca	Distância	Cotas do Terreno	Cotas do Perfil
0	0,000	8,892	8,892
1	20,000	7,125	7,271
2	40,000	7,552	7,649
3	60,000	8,028	8,028
4	80,000	8,273	8,273
5	100,000	8,371	8,400
6	120,000	8,732	8,784
7	140,000	8,888	8,937
8	160,000	8,980	9,102
9	180,000	9,190	9,247
10	200,000	9,228	9,275
11	220,000	9,343	9,391
12	240,000	9,411	9,464
13	260,000	9,473	9,583
14	280,000	9,513	9,556
15	300,000	9,933	10,460
16	320,000	10,467	10,622
17	340,000	10,683	10,678
18	360,000	10,657	10,570
19	380,000	10,520	10,372
20	400,000	10,268	10,168
21	420,000	10,159	9,691
22	440,000	9,705	9,578
23	460,000	9,574	9,492
24	480,000	9,478	9,385
25	500,000	9,360	9,338
26	520,000	9,344	9,140
27	540,000	9,110	9,073
28	560,000	8,892	8,917
29	580,000	8,743	8,858
30	600,000	8,709	8,773
31	620,000	8,637	8,715
32	640,000	8,616	8,688
33	660,000	8,652	8,652

- NOTAS:
- 1 - UNIDADE DE MEDIDA EM METRO(m), EXCETO INDICAÇÃO CONTRÁRIA;
 - 2 - PROJETO ELABORADO DE ACORDO COM O CONTRAN - CONSELHO NACIONAL DE TRÂNSITO E O CTB - CÓDIGO DE TRÂNSITO BRASILEIRO;
 - 3 - L = LARGURA DA VIA DE GUIA A GUIA;
 - 4 - PARA DETALHES E MAIORES INFORMAÇÕES VER MEMORIAL DESCRITIVO

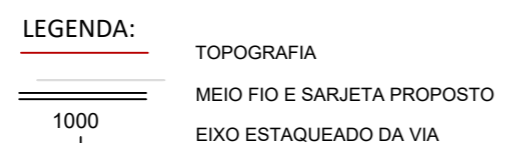

MINISTÉRIO DA DEFESA	ANO: 2023	TIPO: GEO	FOLHA: 05/05	MODIFICAÇÕES:
PCN PROGRAMA CALHA NORTE				A:
Conveniente: PREFEITURA MUNICIPAL DE ITAUBAL	Local: CIDADE DE ITAUBAL/AP			B:
Obra: PAVIMENTAÇÃO EM BLOCOS INTERTRAVADOS COM DRENAGEM E CALÇADAS - CIDADE DE ITAUBAL - SEDE	Área total da intervenção:			C:
Projeto Geométrico				D:
Autor: PAULO HENRIQUE GUIMARÃES TEIXEIRA	Coordenada: 0°36'09.7"N 50°41'53.6"W	Data: ABRIL DE 2023		E:
Prefeito Municipal: JOSÉ SERAFIM PICAÑO FILHO		Dim: METRO		F:
SECRETARIA MUNICIPAL DE OBRAS		Esc: 1/1000		G:
				H: