

PLANTA BAIXA MURO DA LATERAL DO FORUM
1/85

VISTA FRONTAL

Av.

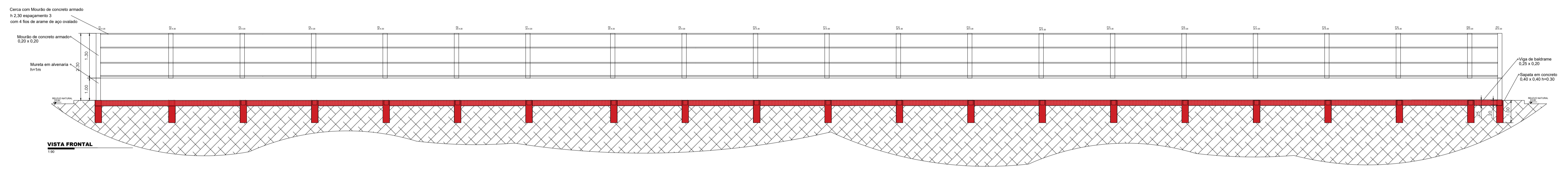

VISTA FRONTAL

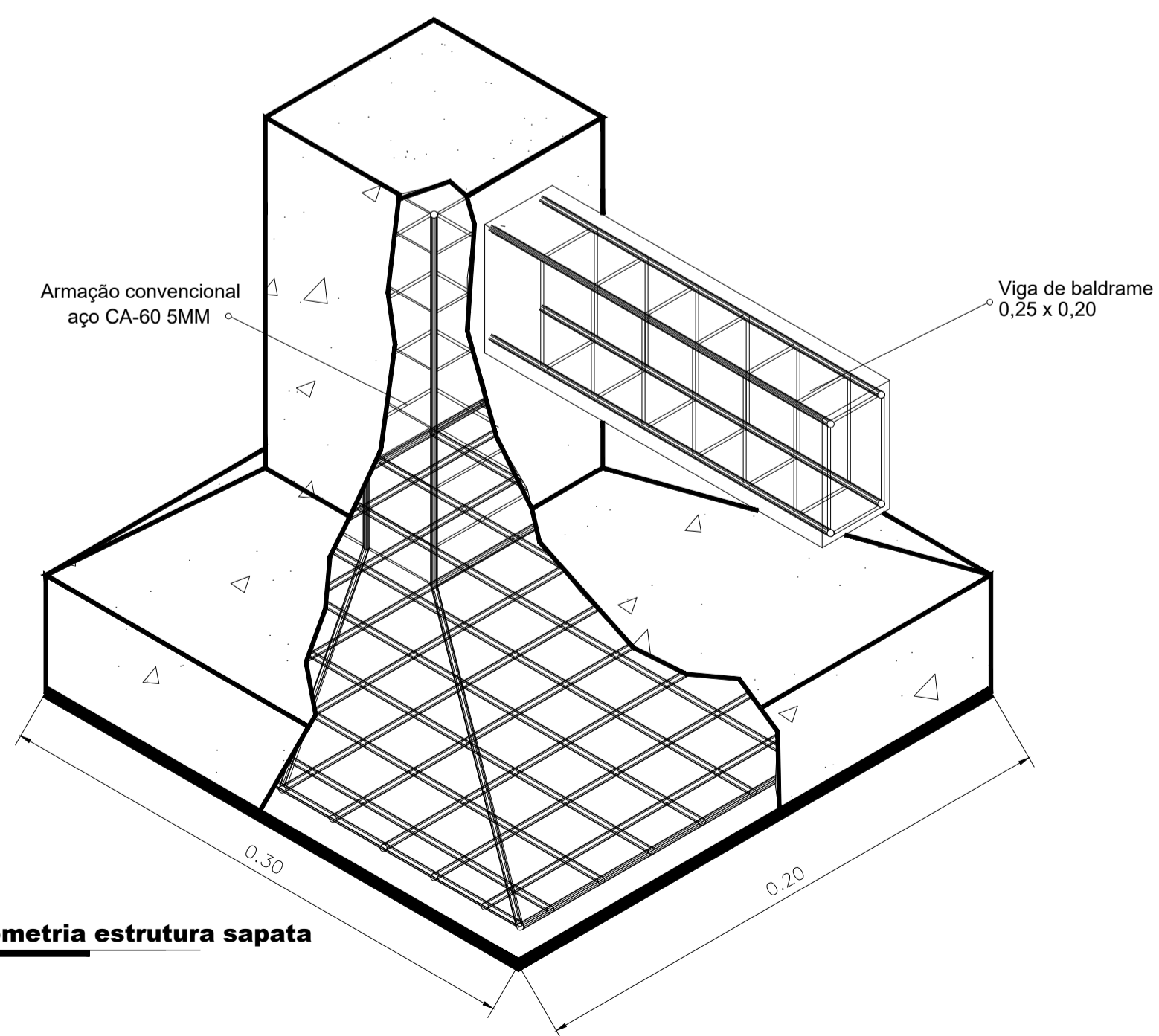

Isometria estrutura sapata
1:50

Mourão de concreto armado
0,20 x 0,20

Mureta em alvenaria
h=1m

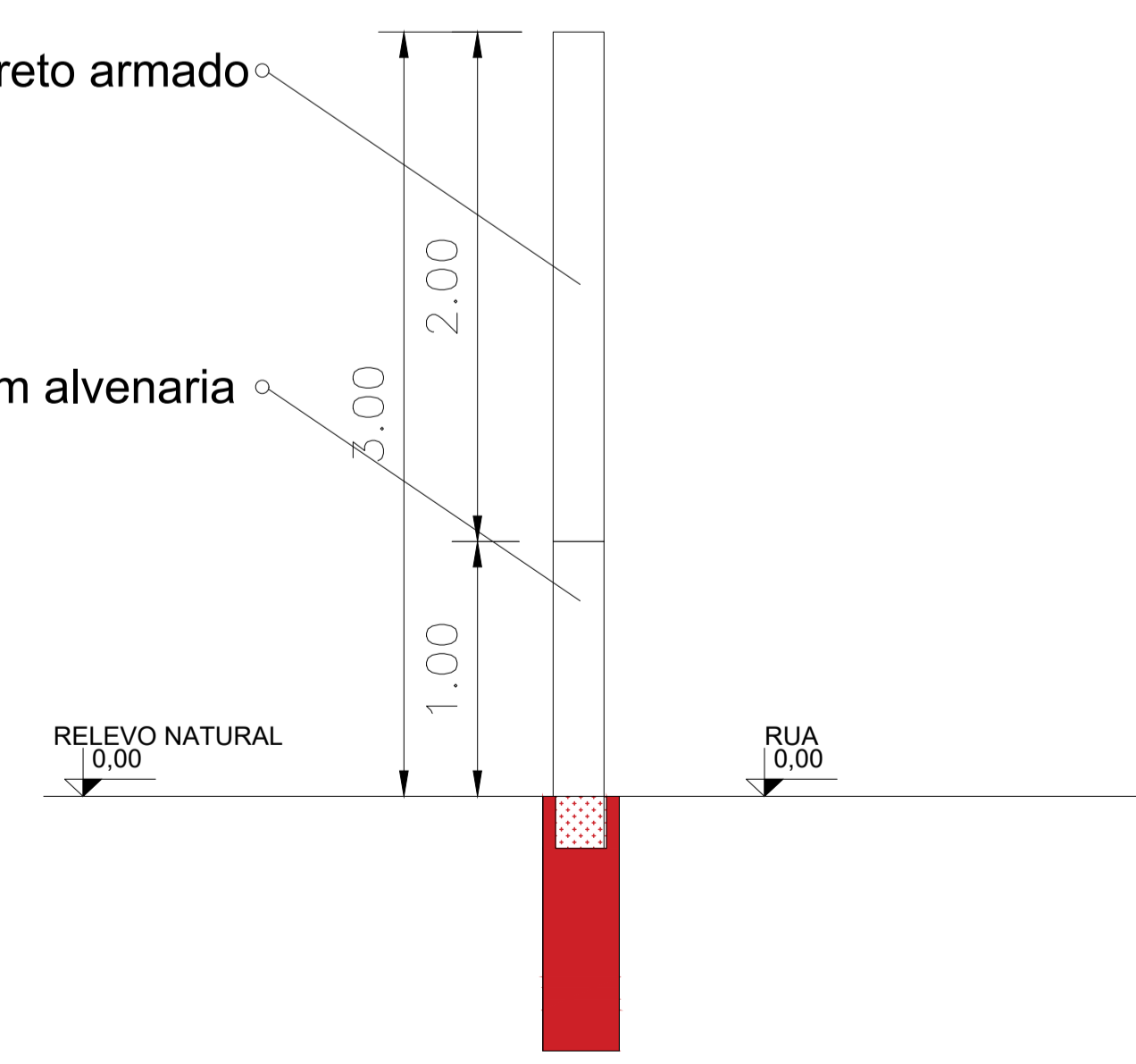

CORTE AA
1:25

MAPA DE PAREDES (mureta)				
Alvenaria e reboco				
REF.	MEDIDA (m ²)	MED. T (m ²)	ALT. (m)	ÁREA T. (m ²)
Parede de 1 a 20	2,30 (x20)	46 m ²	1,00m	63 m ²
PILARES EM CONCRETO				
Pilar	0,20 x 0,20	0,04 m ²	3,00m	2,52 m ²
21 pilares total:	2,30 (x21)	0,12m ²		

PROJETO PÚBLICO
Cel. (98)981156200 | e-mail: camila.prbc@gmail.com

Cliente: Prefeitura de ITAUBAL-AP	Autor do projeto: Camila Pernambuco Costa Arquiteta CAMILA PERNAMBUCO COSTA <small>PROF. REG. Nº 108108/2018</small>
Áreas: área construída: 189m ²	Assunto: Projeto muro com alambrado (Fórum) Projeto executivo
Data: Novembro de 2021	Escala: INDICADA
Todos os direitos autorais reservados por LEI 12.378/2010	

Prancha:
ARQ.
01 / 01