

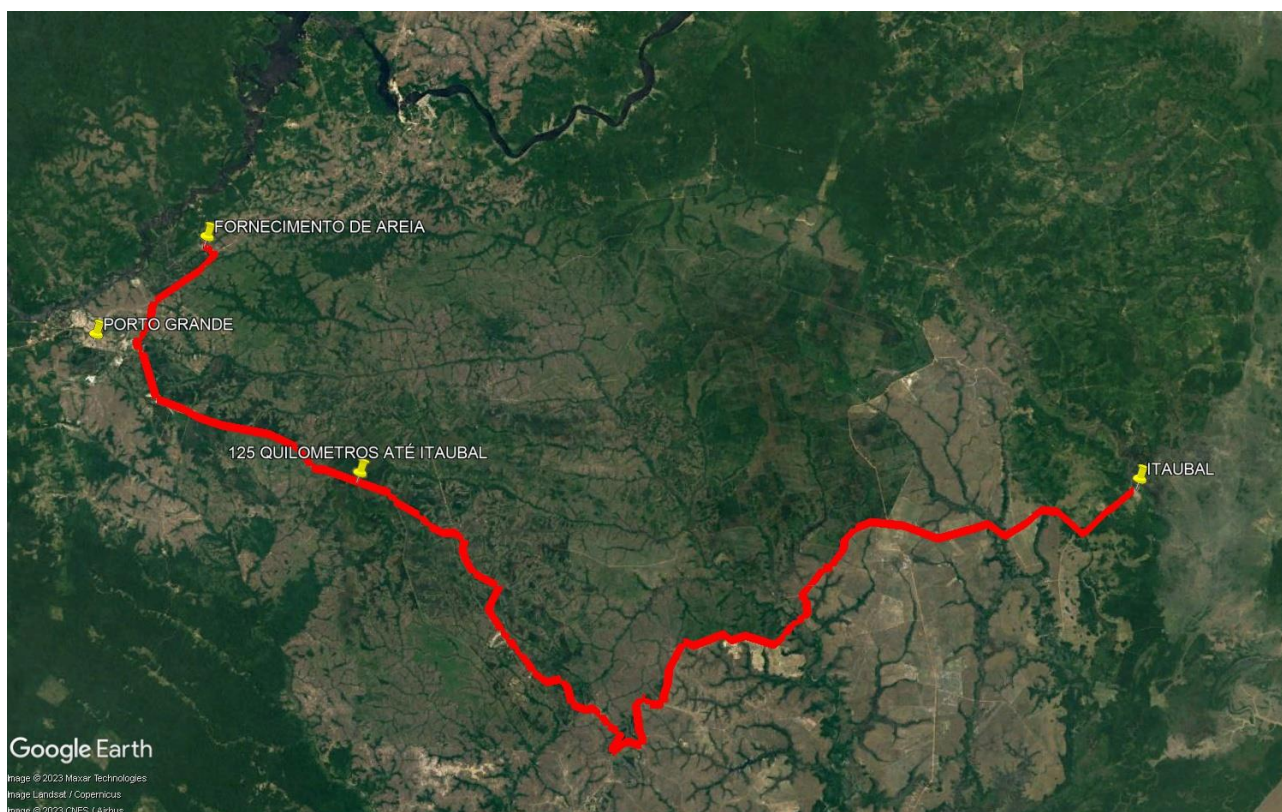

PAVIMENTAÇÃO EM BLOCOS INTERTRAVADOS EM VIA URBANA COM DRENAGEM E CALÇADAS
NO MUNICÍPIO DE ITAUBAL – AP
(Convênio 937411 / 2022)

MAPAS DE ROTAS DE JAZIDAS E BOTA-FORA

ROTA DE FORNECIMENTO DE AREIA– 125 KM



Paulo Guimarães
Arquiteto e Urbanista
CAU - AP A135622-4

PAULO HENRIQUE GUIMARÃES TEIXEIRA
ARQUITETO & URBANISTA
CAU: A135622-4

ESTADO DO AMAPÁ
PREFEITURA MUNICIPAL DE ITAUBAL
CNPJ nº 34.925.214/0001-90

PAVIMENTAÇÃO EM BLOCOS INTERTRAVADOS EM VIA URBANA COM DRENAGEM E CALÇADAS
NO MUNICÍPIO DE ITAUBAL – AP
(Convênio 937411 / 2022)

MAPAS DE ROTAS DE JAZIDAS E BOTA-FORA

ROTA ATÉ JAZIDA BRITA – 132 KM

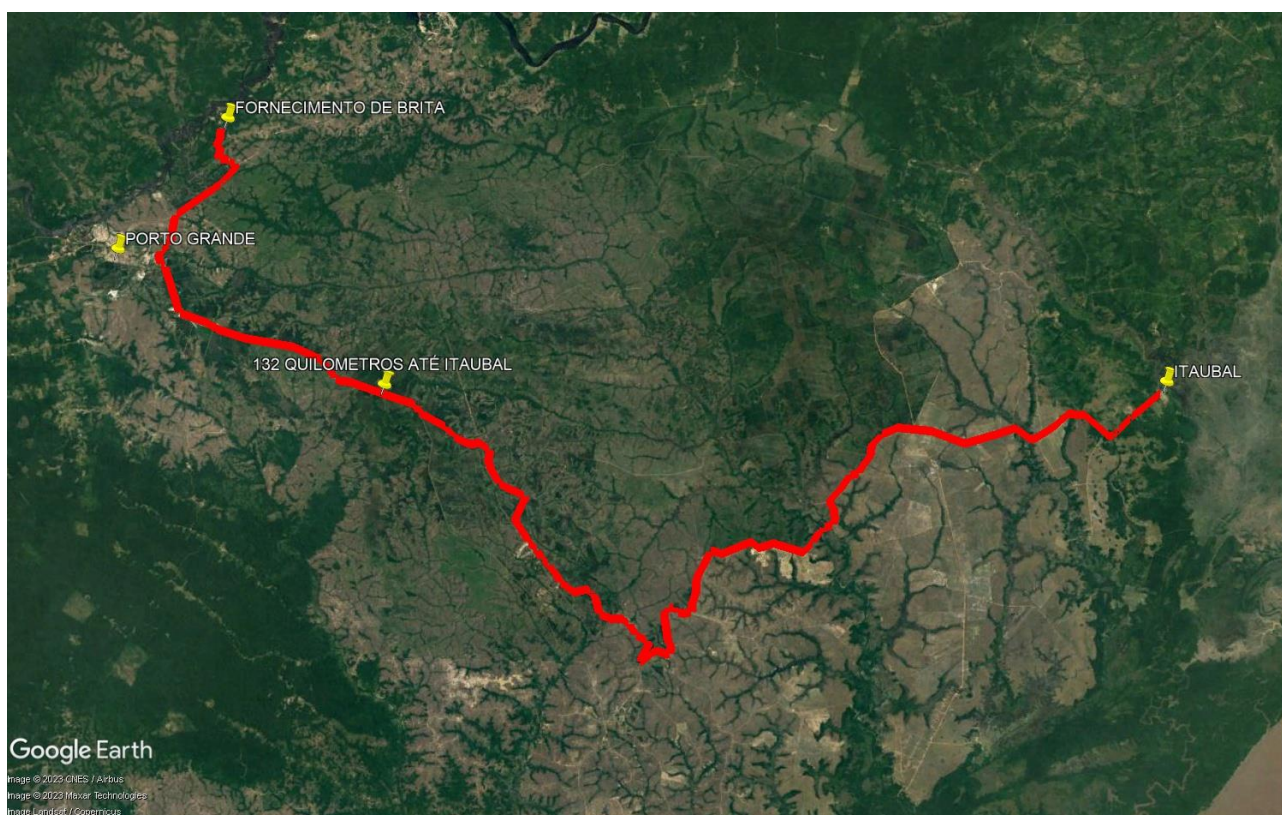

Paulo Guimarães
Arquiteto e Urbanista
CAU - AP A135622-4

PAULO HENRIQUE GUIMARÃES TEIXEIRA
ARQUITETO & URBANISTA
CAU: A135622-4

PAVIMENTAÇÃO EM BLOCOS INTERTRAVADOS EM VIA URBANA COM DRENAGEM E CALÇADAS
NO MUNICÍPIO DE ITAUBAL – AP
(Convênio 937411 / 2022)

MAPAS DE ROTAS DE JAZIDAS E BOTA-FORA

ROTA ATÉ CENTRO COMERCIAL DE MACAPÁ – AP – 108 KM

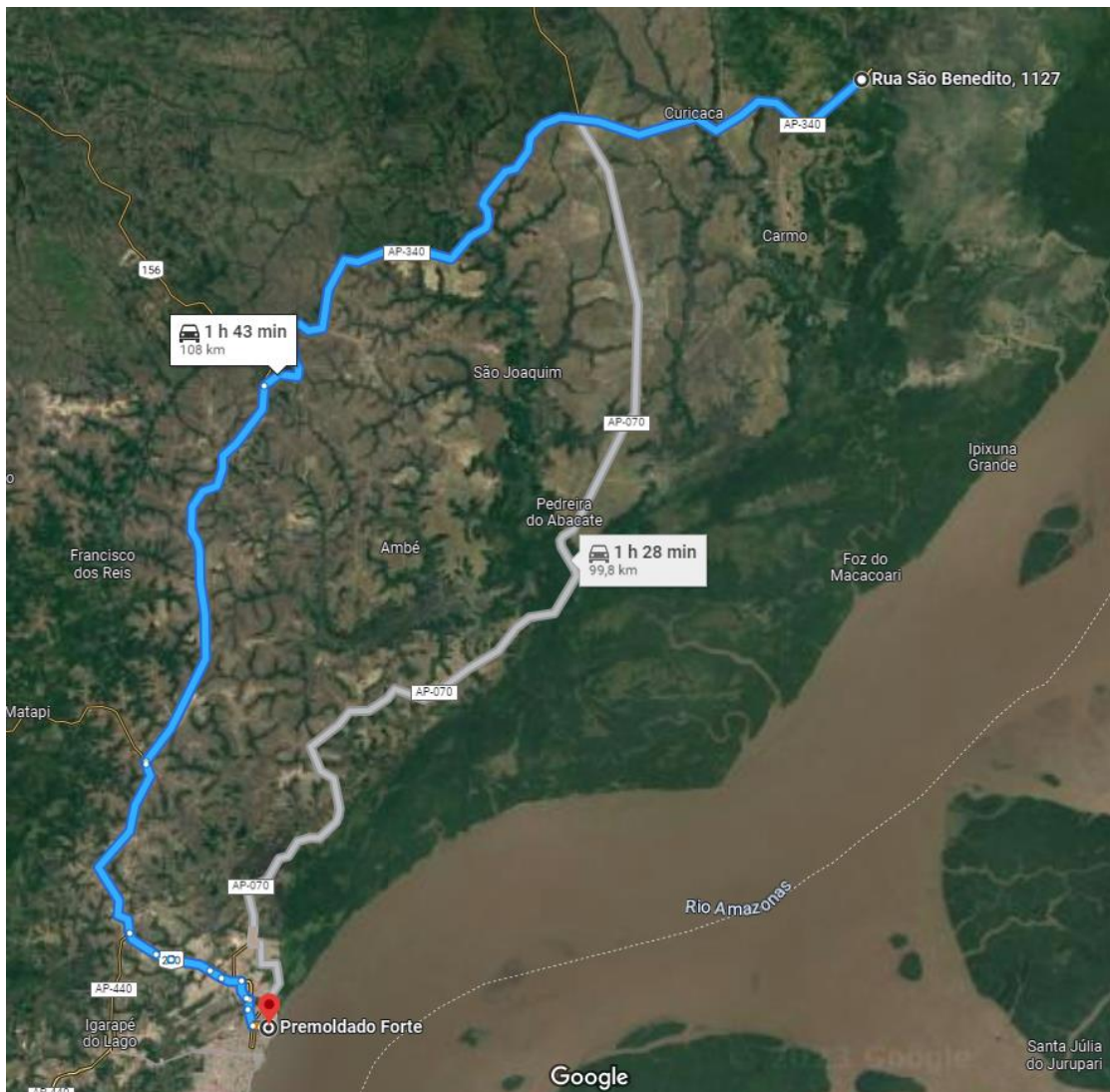

Paulo Guimarães
Arquiteto e Urbanista
CAU - AP A135622-4

PAULO HENRIQUE GUIMARÃES TEIXEIRA
ARQUITETO & URBANISTA
CAU: A135622-4