

CONVÊNIO 938275/2022 - CONSTRUÇÃO DE QUADRA POLIESPORTIVA NO MUNICÍPIO DE ITAUBAL/  
AP

MAPAS DE ROTAS DE JAZIDAS E BOTA-FORA

ROTA ATÉ JAZIDA DE BARRO / AREIA – 12,6KM

0°40'05.4"N 50°46'58.5"W

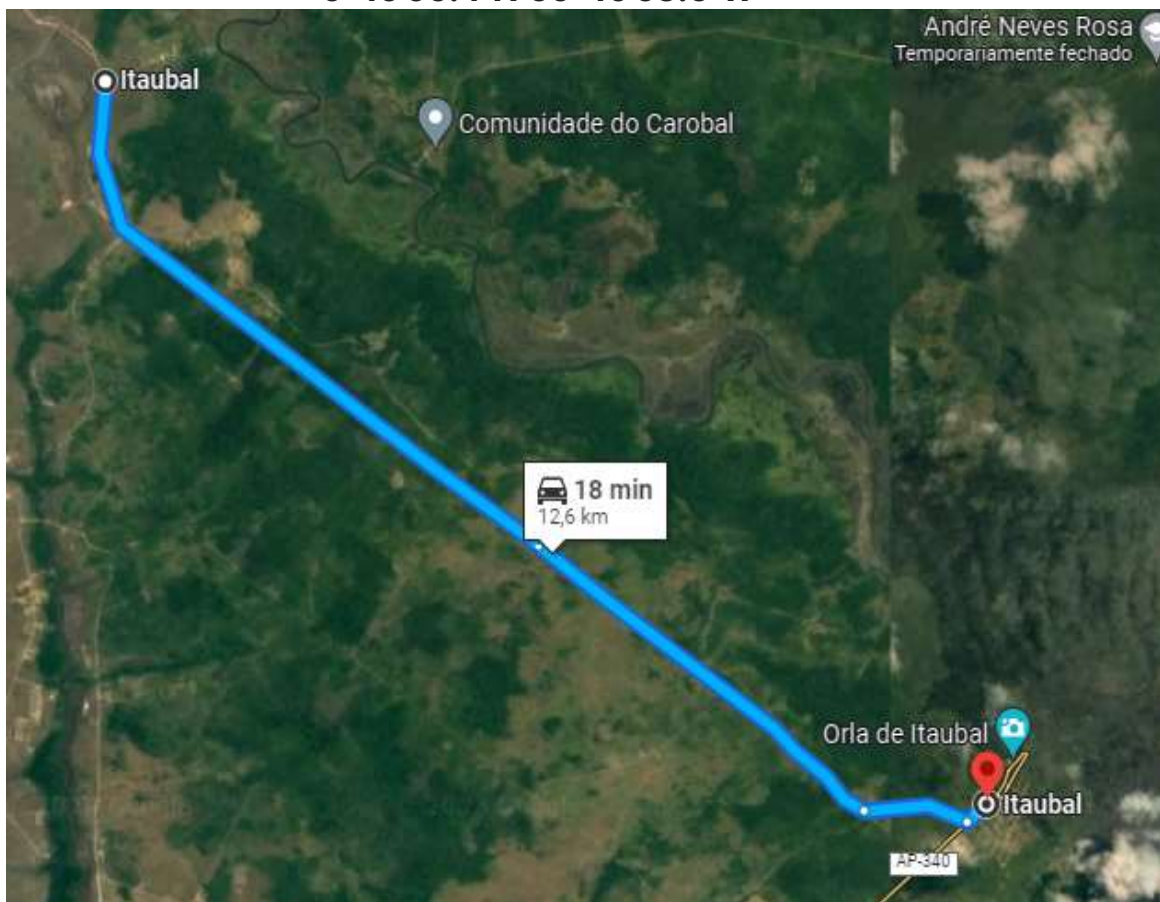

FONTE: <https://www.google.com/maps/dir/0%C2%B040'05.4%22N+50%C2%B046'58.5%22W/Itaubal,+AP,+68976-000/@0.6306412,-50.7647721,15059m/data=!3m1!1e3!4m1!1!4m10!1m3!2m2!1d-50.7829167!2d0.6681667!1m5!1m1!1s0x8d6118571cf2d369:0xebaec7a6885c236f!2m2!1d-50.7006895!2d0.6030784>

  
Paulo Guimarães  
Arquiteto e Urbanista  
CAU - AP A135622-4

PAULO HENRIQUE GUIMARÃES TEIXEIRA  
ARQUITETO & URBANISTA  
CAU: A135622-4

CONVÊNIO 938275/2022 - CONSTRUÇÃO DE QUADRA POLIESPORTIVA NO MUNICÍPIO DE ITAUBAL/  
AP  
MAPAS DE ROTAS DE JAZIDAS E BOTA-FORA

ROTA ATÉ BOTA-FORA – 3,4 KM  
0°35'19.6"N 50°43'24.6"W

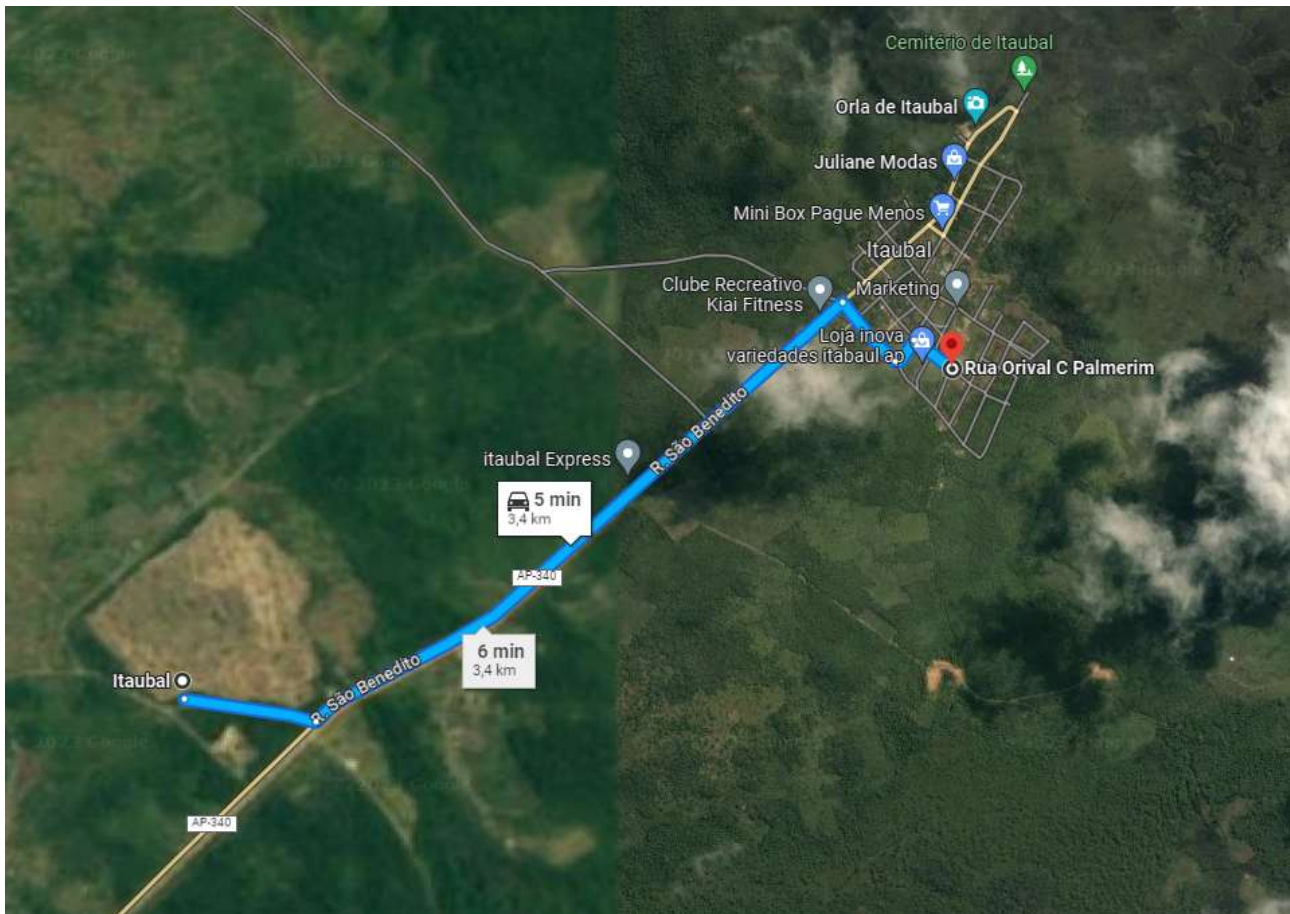

FONTE: <https://www.google.com/maps/dir/0.5893786,-50.7235782/0%C2%B035'57.7%22N+50%C2%B041'56.4%22W/@0.5957622,-50.7118116,3765m/data=!3m1!1e3!4m6!4m5!1m0!1m3!2m2!1d-50.699!2d0.5993611?entry=ttu>

  
Paulo Guimarães  
Arquiteto e Urbanista  
CAU - AP A135622-4

PAULO HENRIQUE GUIMARÃES TEIXEIRA  
ARQUITETO & URBANISTA  
CAU: A135622-4