



ESTADO DO AMAPÁ  
PREFEITURA MUNICIPAL DE ITAUBAL  
CNPJ nº 34.925.214/0001-90

LEVANTAMENTO FOTOGRÁFICO

Objeto:

CONVÊNIO 937924/2022 - MODERNIZAÇÃO DO CAMPO DE FUTEBOL NO MUNICÍPIO DE ITAUBAL - AP

Localização: Itaubal - AP, 68976-000 / 0°36'01.5"N 50°41'55.0"W

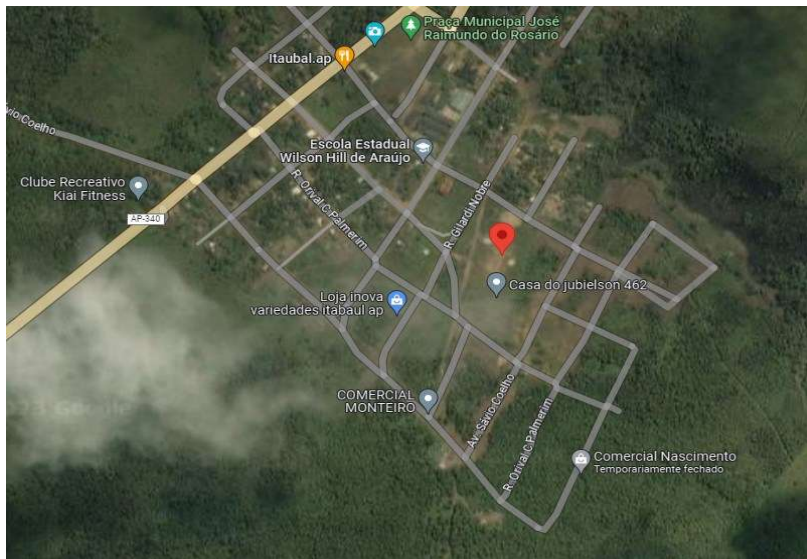

OBSERVAÇÃO:

No dia 28 de abril de 2023, procedeu-se a vistoria "in loco", com a finalidade de averiguar a situação em que o lote se encontra, afim de estabelecer parâmetros para a Modernização do Campo de Futebol no Município de Itaubal - AP.

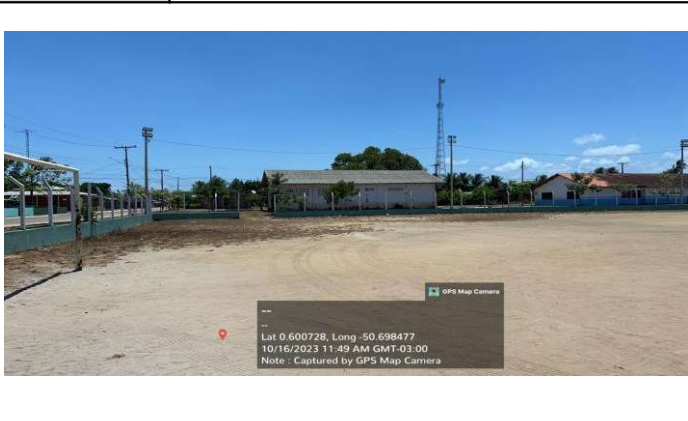
Foto 01	VISTA DO CAMPO	Foto 02	VISTA DO CAMPO
			

PAULO HENRIQUE GUIMARAES  
TEIXEIRA:82860386220

Assinado de forma digital por PAULO HENRIQUE GUIMARAES  
TEIXEIRA:82860386220  
Dados: 2024.08.22 11:39:52 -03'00'



ESTADO DO AMAPÁ  
PREFEITURA MUNICIPAL DE ITAUBAL  
CNPJ nº 34.925.214/0001-90

### LEVANTAMENTO FOTOGRÁFICO

Foto 03	VISTA DO CAMPO	Foto 04	ÁREA EM FRENTE A ARQUIBANCADA
			
Foto 05	ARQUIBANCADA EXISTENTE	Foto 06	ARQUIBANCADA EXISTENTE
			

**LEVANTAMENTO FOTOGRÁFICO**

Foto 07	<b>BANCO DE RESERVAS</b>	Foto 08	<b>VISTA DO CAMPO</b>
 A wide-angle photograph of a dirt sports field. In the background, there is a long, low building with a white upper half and a green lower half. The sky is blue with scattered white clouds.		 A view from a covered seating area looking onto a dirt sports field. A person is visible on the field. The field is enclosed by a green fence. The sky is blue with white clouds.	
Foto 08	<b>CABINE DE LOCUÇÃO EXISTENTE</b>	Foto 09	<b>VISTA DO LOTE OCUPADO PO VEGETAÇÃO</b>
 A tall, white, rectangular structure with a green base and a green sign on the upper part. It has a small window and a door. The structure is situated on a concrete pad.		 A view of a white structure with a green base and a green staircase leading to an upper level. The structure is partially obscured by green vegetation.	

**LEVANTAMENTO FOTOGRÁFICO**

Foto 10	<b>SANITÁRIOS EXISTENTES</b>	Foto 11	<b>ENTRADA DOS SANITÁRIOS</b>
			
Foto 12	<b>ÁREA EXTERNA DOS SANITÁRIOS</b>	Foto 13	<b>CAIXA DE INSPEÇÃO EXISTENTE</b>
			



ESTADO DO AMAPÁ  
PREFEITURA MUNICIPAL DE ITAUBAL  
CNPJ nº 34.925.214/0001-90

## LEVANTAMENTO FOTOGRÁFICO

### LEVANTAMENTO FOTOGRÁFICO

Tipologia do Lote:

<input checked="" type="checkbox"/> - Solo Argiloso	<input type="checkbox"/> - Solo húmifero	<input type="checkbox"/> - Rocha matriz	<input type="checkbox"/> - Arenoso
---	--	---	------------------------------------

Edificação existente:

<input checked="" type="checkbox"/> - Sim-	<input type="checkbox"/> - Não
--	--------------------------------

PAULO HENRIQUE GUIMARAES  
TEIXEIRA:82860386220

Assinado de forma digital por PAULO  
HENRIQUE GUIMARAES TEIXEIRA:82860386220  
Dados: 2024.08.22 11:40:07 -03'00'

---

**PAULO HENRIQUE GUIMARÃES TEIXEIRA**  
ARQUITETO & URBANISTA  
CAU AP: A135622-4