



ESTADO DO AMAPÁ
PREFEITURA MUNICIPAL DE ITAUBAL
CNPJ nº 34.925.214/0001-90

LEVANTAMENTO FOTOGRÁFICO

Objeto:

CONSTRUÇÃO DE UMA CASA DE MANIPULAÇÃO E DISTRIBUIÇÃO DE ALIMENTOS NO MUNICÍPIO DE ITAUBAL - AP

Localização: Itaubal - AP CEP 68976-000 / 0°36'04.7"N 50°41'56.8"W

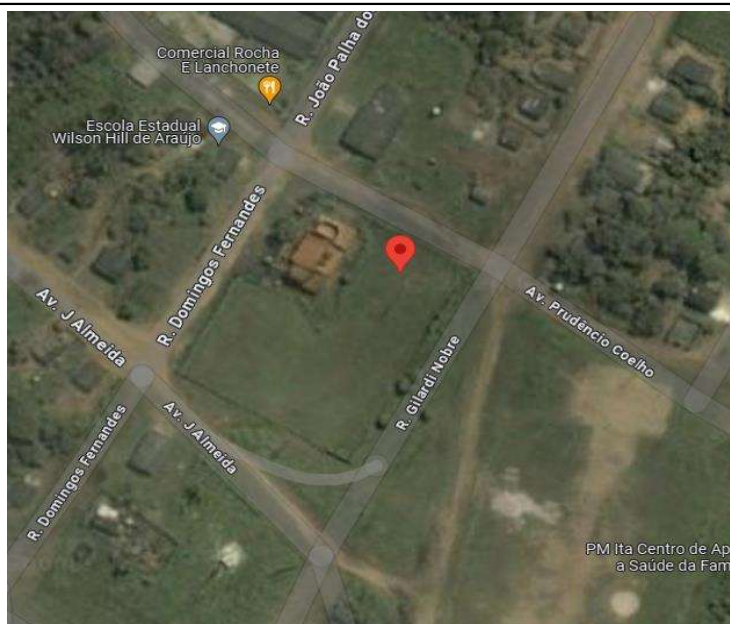

OBSERVAÇÃO:



No dia 27 de novembro de 2023, procedeu-se a vistoria "in loco", com a finalidade de averiguar a situação em que o lote se encontra, afim de estabelecer parâmetros para CONSTRUÇÃO DE UMA CASA DE MANIPULAÇÃO E DISTRIBUIÇÃO DE ALIMENTOS NO MUNICÍPIO DE ITAUBAL - AP



Paulo Guimarães
Arquiteto e Urbanista
CAU - AP A135622-4

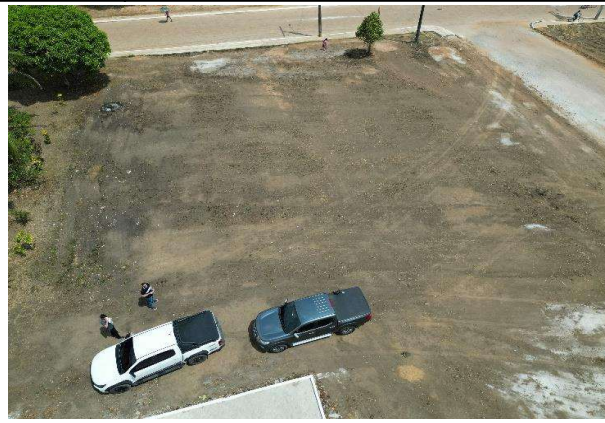

ESTADO DO AMAPÁ
PREFEITURA MUNICIPAL DE ITAUBAL
CNPJ nº 34.925.214/0001-90

LEVANTAMENTO FOTOGRÁFICO

Foto 01	VISTA AÉREA DO LOTE	Foto 02	VISTA AÉREA DO LOTE
			
Foto 03	VISTA DO LOTE	Foto 04	VISTA DO LOTE
 <p>Latitude: 0.600850 Longitude: -50.698679 Elevação: 18.66±13.24 m Precisão: 64.00 m Tempo: 27-11-2023 11:22:12</p>		 <p>Latitude: 0.600938 Longitude: -50.698801 Elevação: 18.72±16.36 m Precisão: 76.00 m Tempo: 27-11-2023 11:42:42</p>	

Paulo Guimarães
Arquiteto e Urbanista
CAU - AP A135622-4

LEVANTAMENTO FOTOGRÁFICO

Foto 05	VISTA DO LOTE	Foto 06	VISTA DO LOTE
---------	---------------	---------	---------------



Foto 07	VISTA PANORÂMICA
---------	------------------



Foto 08	VISTA PANORÂMICA
---------	------------------





ESTADO DO AMAPÁ
PREFEITURA MUNICIPAL DE ITAUBAL
CNPJ nº 34.925.214/0001-90

LEVANTAMENTO FOTOGRÁFICO

LEVANTAMENTO FOTOGRÁFICO

Tipologia do Lote:

<input checked="" type="checkbox"/> - Solo Argiloso	<input type="checkbox"/> - Solo húmífero	<input type="checkbox"/> - Rocha matriz	<input type="checkbox"/> - Arenoso
---	--	---	------------------------------------

Vegetação:

- Rasteira

- Arbustiva

Paulo Guimarães
Arquiteto e Urbanista
CAU - AP A135622-4

PAULO HENRIQUE GUIMARÃES TEIXEIRA

ARQUITETO & URBANISTA

CAU AP: A135622-4