



ESTADO DO AMAPÁ
PREFEITURA MUNICIPAL ITAUBAL
CNPJ: 34.925.214/0001-90

LEVANTAMENTO FOTOGRÁFICO

Objeto:

CONVÊNIO 938275/2022 - CONSTRUÇÃO DE QUADRA POLIESPORTIVA NO MUNICÍPIO DE ITAUBAL/ AP

Localização: Itaubal - AP, 68976-000 / 0°35'57.7"N 50°41'56.4"W

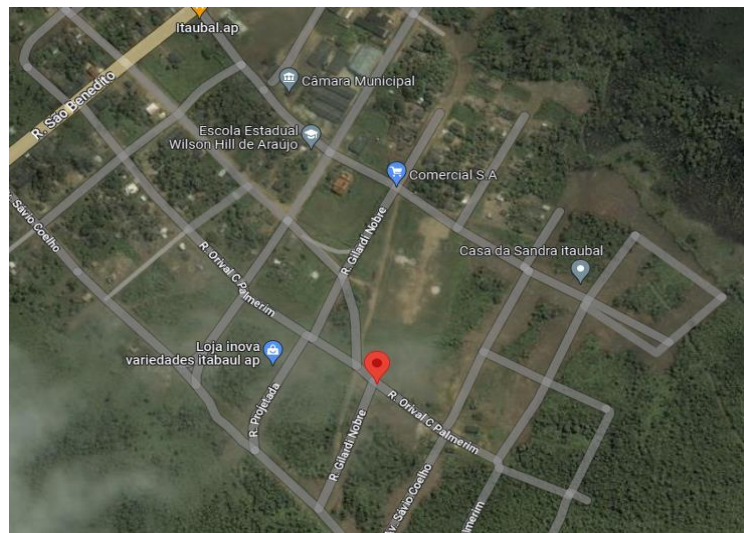

OBSERVAÇÃO:

No dia 07 de junho de 2023, procedeu-se a vistoria "in loco", com a finalidade de averiguar a situação em que o lote se encontra, afim de estabelecer parâmetros para a Construção de Quadra Poliesportiva no Município de Itaubal/AP



ESTADO DO AMAPÁ
PREFEITURA MUNICIPAL ITAUBAL
CNPJ: 34.925.214/0001-90

LEVANTAMENTO FOTOGRÁFICO

Foto 01	VISTA DO LOTE	Foto 02	VISTA DO LOTE	Foto 03	VISTA DO LOTE
 <p data-bbox="71 1220 324 1308">Latitude: 0.599720 Longitude: -50.699470 Elevação: 16.32±3.55 m Precisão: 4.61 m Tempo: 07-06-2023 09:42:22</p> <p data-bbox="515 1276 683 1300">NoteCam @ iOS</p>	 <p data-bbox="779 1220 1032 1308">Latitude: 0.599718 Longitude: -50.699469 Elevação: 16.24±3.55 m Precisão: 4.61 m Tempo: 07-06-2023 09:42:26</p> <p data-bbox="1220 1276 1388 1300">NoteCam @ iOS</p>	 <p data-bbox="1487 1220 1740 1308">Latitude: 0.599757 Longitude: -50.699525 Elevação: 19.88±3.40 m Precisão: 4.72 m Tempo: 07-06-2023 09:43:04</p> <p data-bbox="1915 1276 2083 1300">NoteCam @ iOS</p>			



ESTADO DO AMAPÁ
PREFEITURA MUNICIPAL ITAUBAL
CNPJ: 34.925.214/0001-90

LEVANTAMENTO FOTOGRÁFICO

Foto 04	VISTA DO LOTE	Foto 05	VISTA DO LOTE	Foto 06	VISTA DO LOTE
 <p data-bbox="82 1241 351 1339">Latitude: 0.599539 Longitude: -50.699377 Elevação: 19.67±3.40 m Precisão: 4.72 m Tempo: 07-06-2023 09:43:32</p> <p data-bbox="533 1305 696 1329">NoteCam @ iOS</p>		 <p data-bbox="786 1241 1055 1339">Latitude: 0.600053 Longitude: -50.699200 Elevação: 17.66±3.39 m Precisão: 4.73 m Tempo: 07-06-2023 09:45:04</p> <p data-bbox="1234 1305 1397 1329">NoteCam @ iOS</p>		 <p data-bbox="1503 1241 1771 1339">Latitude: 0.600009 Longitude: -50.699079 Elevação: 14.41±6.00 m Precisão: 3.54 m Tempo: 07-06-2023 09:46:55</p> <p data-bbox="1944 1297 2107 1321">NoteCam @ iOS</p>	



ESTADO DO AMAPÁ
PREFEITURA MUNICIPAL ITAUBAL
CNPJ: 34.925.214/0001-90

LEVANTAMENTO FOTOGRÁFICO

Foto 07

VISTA DO LOTE

Foto 08

VISTA DO LOTE





ESTADO DO AMAPÁ
PREFEITURA MUNICIPAL ITAUBAL
CNPJ: 34.925.214/0001-90

LEVANTAMENTO FOTOGRÁFICO

Foto 09

VISTA DO LOTE



Latitude: 0.600055
Longitude: -50.699200
Elevação: 18.19±3.38 m
Precisão: 4.73 m
Tempo: 07-06-2023 09:44:59

NoteCam @ iOS

Foto 10

VISTA DO LOTE



Latitude: 0.600158
Longitude: -50.699215
Elevação: 17.64±3.38 m
Precisão: 4.73 m
Tempo: 07-06-2023 09:45:24

NoteCam @ iOS



ESTADO DO AMAPÁ
PREFEITURA MUNICIPAL ITAUBAL
CNPJ: 34.925.214/0001-90

LEVANTAMENTO FOTOGRÁFICO
LEVANTAMENTO FOTOGRÁFICO

Tipologia do Lote:

- Solo Calcário - Solo humífero - Rocha matriz - Arenoso

Vegetação:

- Madeira de Lei - Arbustiva

Cobertura Nativa:

- Natural - Superficial.

Edificação existente:

- Sim- - Não

Piso:

- Concreto - Cerâmico

Paulo Guimarães
Arquiteto e Urbanista
CAU - AP A135622-4

PAULO HENRIQUE GUIMARÃES TEIXEIRA
ARQUITETO & URBANISTA
CAU AP: A135622-4