



ESTADO DO AMAPÁ
PREFEITURA MUNICIPAL DE ITAUBAL
CNPJ nº 34.925.214/0001-90

LEVANTAMENTO FOTOGRÁFICO

Objeto:

REFORMA E AMPLIAÇÃO DA CÂMARA DE VEREADORES DE ITAUBAL - AP

Localização: Itaubal - AP - CEP 68976-000 / 0°36'08.0"N 50°41'59.4"W

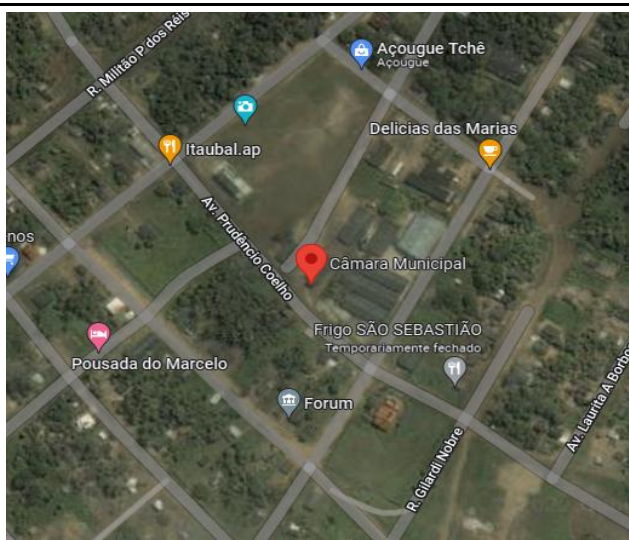

OBSERVAÇÃO:

No dia 11 de julho de 2022, procedeu-se a vistoria "in loco", com a finalidade de averiguar a situação em que o lote se encontra, afim de estabelecer parâmetros para a Reforma e Ampliação da Câmara de Vereadores de Itaubal - AP

LEVANTAMENTO FOTOGRÁFICO

Foto 01	ÁREA ONDE SERÁ CONSTRUÍDA A LANCHONETE - AMPLIAÇÃO	Foto 02	CASTELO D'ÁGUA A SER DEMOLIDO E CONSTRUÍDO NO CANTO DO LOTE
			
Foto 03	CIRCULAÇÃO INTERNA	Foto 04	VISTA LATERAL - FACHADA DO BLOCO DOS GABINETES
			
Foto 05	BANHEIRO INTERNO A SER REFORMADO	Foto 06	ÁREA EXTERNA DA PLENÁRIA
			

LEVANTAMENTO FOTOGRÁFICO

Foto 07	ENTRADA DE ENERGIA A SER REFORMADA	Foto 08	ÁREA EXTERNA LATERAL DA PLENÁRIA A SER REFORMADA
			
Foto 09	ENTRADA DA PLENÁRIA	Foto 10	ÁREA EXTERNA DA ENTRADA
			
Foto 11	BANHEIROS DOS GABINETES	Foto 12	ÁREA DA PLANÉRIA EM PISO DE MADEIRA COM TAPETE
			

ESTADO DO AMAPÁ
PREFEITURA MUNICIPAL DE ITAUBAL
CNPJ nº 34.925.214/0001-90

LEVANTAMENTO FOTOGRÁFICO

Foto 13	PISO INTERNO DA PLENÁRIA	Foto 14	RECEPÇÃO E CIRCULAÇÃO DOS GABINETES
			
Foto 15	PISO ELEVADO DA PLENÁRIA	Foto 16	PORTAS DE ENTRADA DA PLENÁRIA
			
Foto 17	ÁREA DE APOIO DA PLENÁRIA	Foto 18	SALA DE REUNIÃO
			

ESTADO DO AMAPÁ
PREFEITURA MUNICIPAL DE ITAUBAL
CNPJ nº 34.925.214/0001-90

LEVANTAMENTO FOTOGRÁFICO

Foto 19	INSTALAÇÕES ELÉTRICAS IMPROVISADAS	Foto 20	SALA DE GABINETE
			
Foto 21	MURO A SER REFORMADO	Foto 22	ENTRADA DO BLOCO DOS GABINETES
			



ESTADO DO AMAPÁ
PREFEITURA MUNICIPAL DE ITAUBAL
CNPJ nº 34.925.214/0001-90

LEVANTAMENTO FOTOGRÁFICO

LEVANTAMENTO FOTOGRÁFICO

Tipologia do Lote:

- Solo Calcário - Solo húmífero - Rocha matriz - Arenoso

Vegetação:

- Madeira de Lei - Arbustiva

Cobertura Nativa:

- Natural - Superficial.

Edificação existente:

- Sim- - Não

Piso:

- Concreto - Cerâmico

Paulo Guimarães
Arquiteto e Urbanista
CAU - AP A135622-4

PAULO HENRIQUE GUIMARÃES TEIXEIRA

ARQUITETO & URBANISTA

CAU AP: A135622-4