

1 Corte AA  
1 : 50

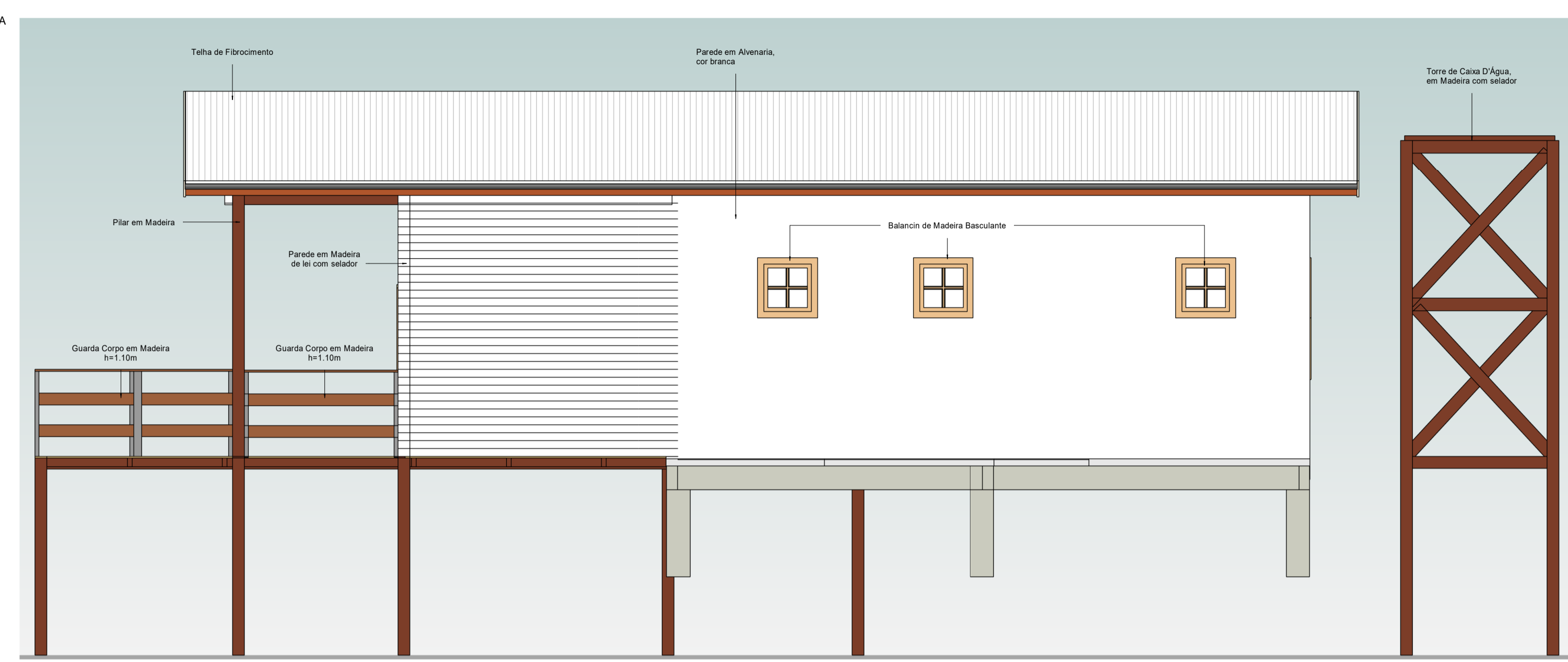

4 Elevação Lateral  
1 : 50

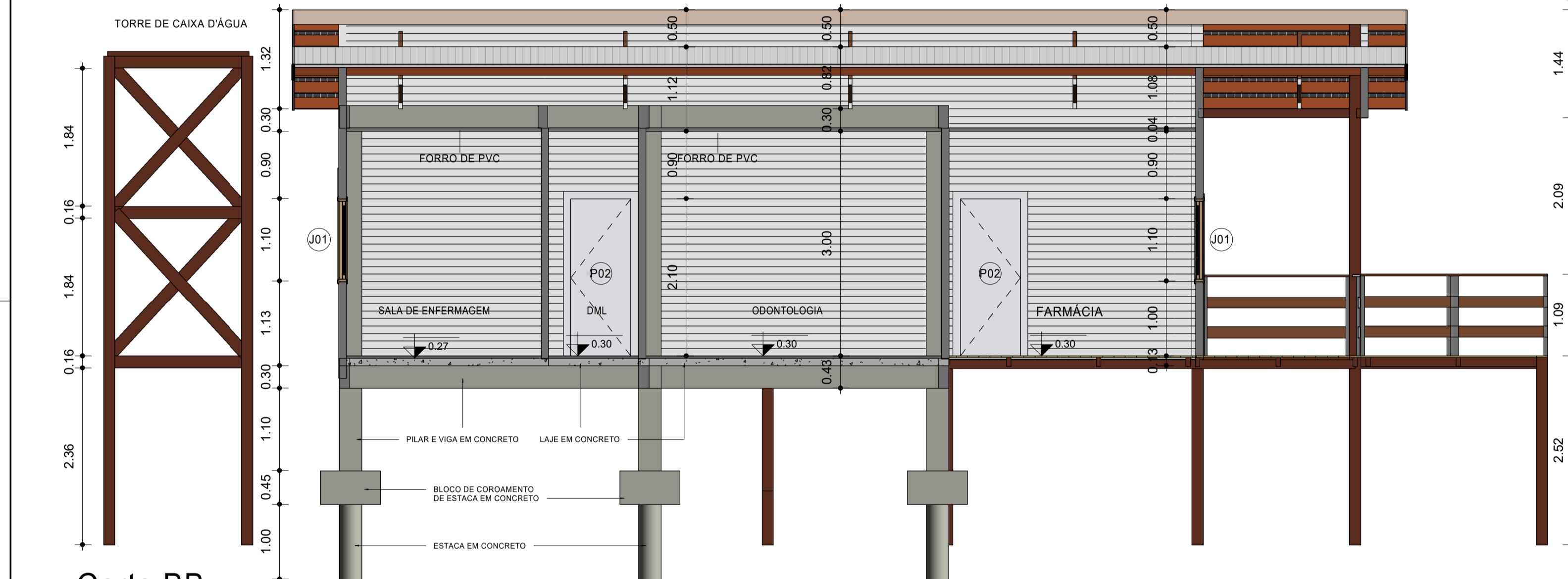

2 Corte BB  
1 : 50

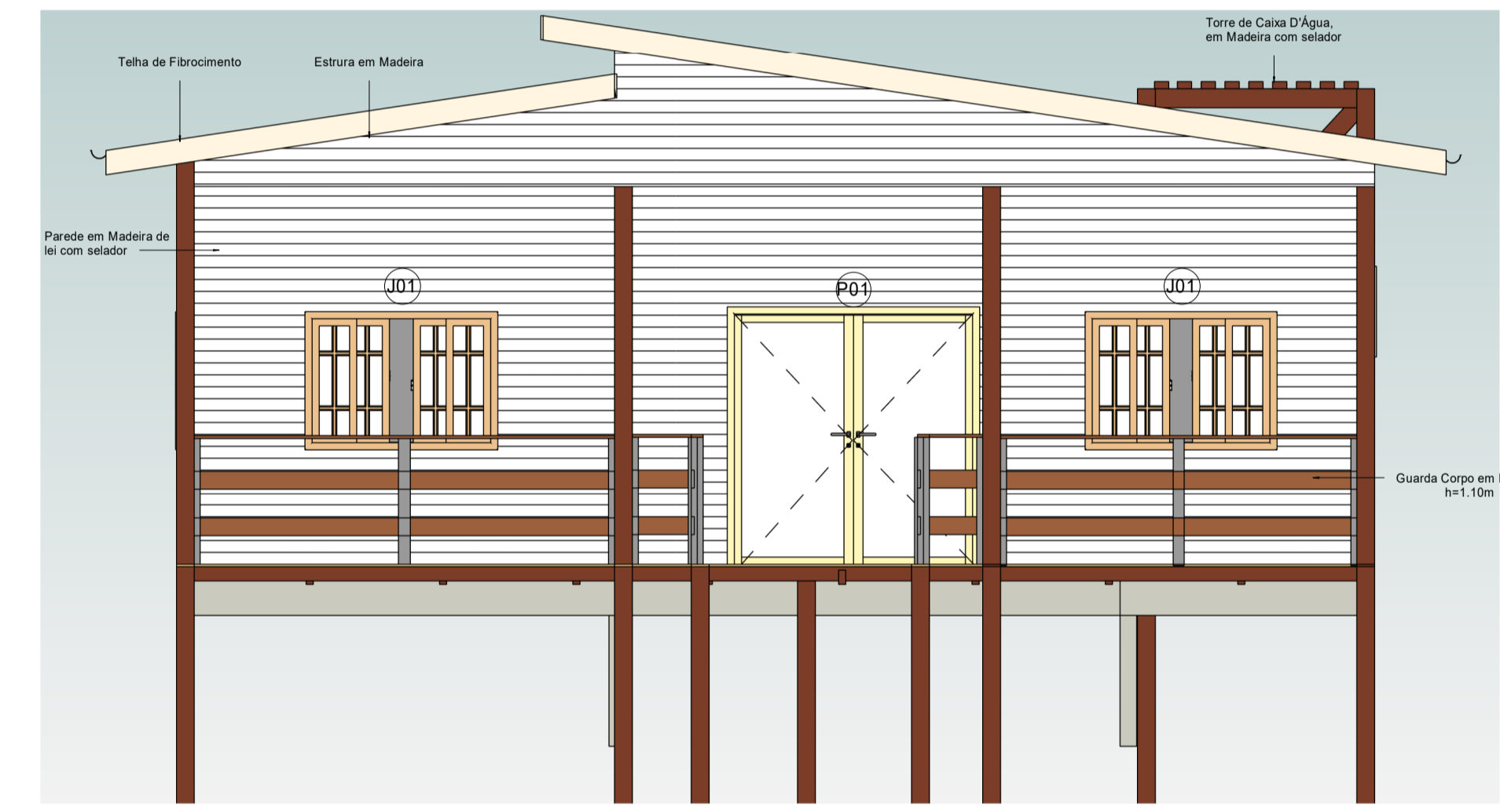

5 Elevação Principal  
1 : 50

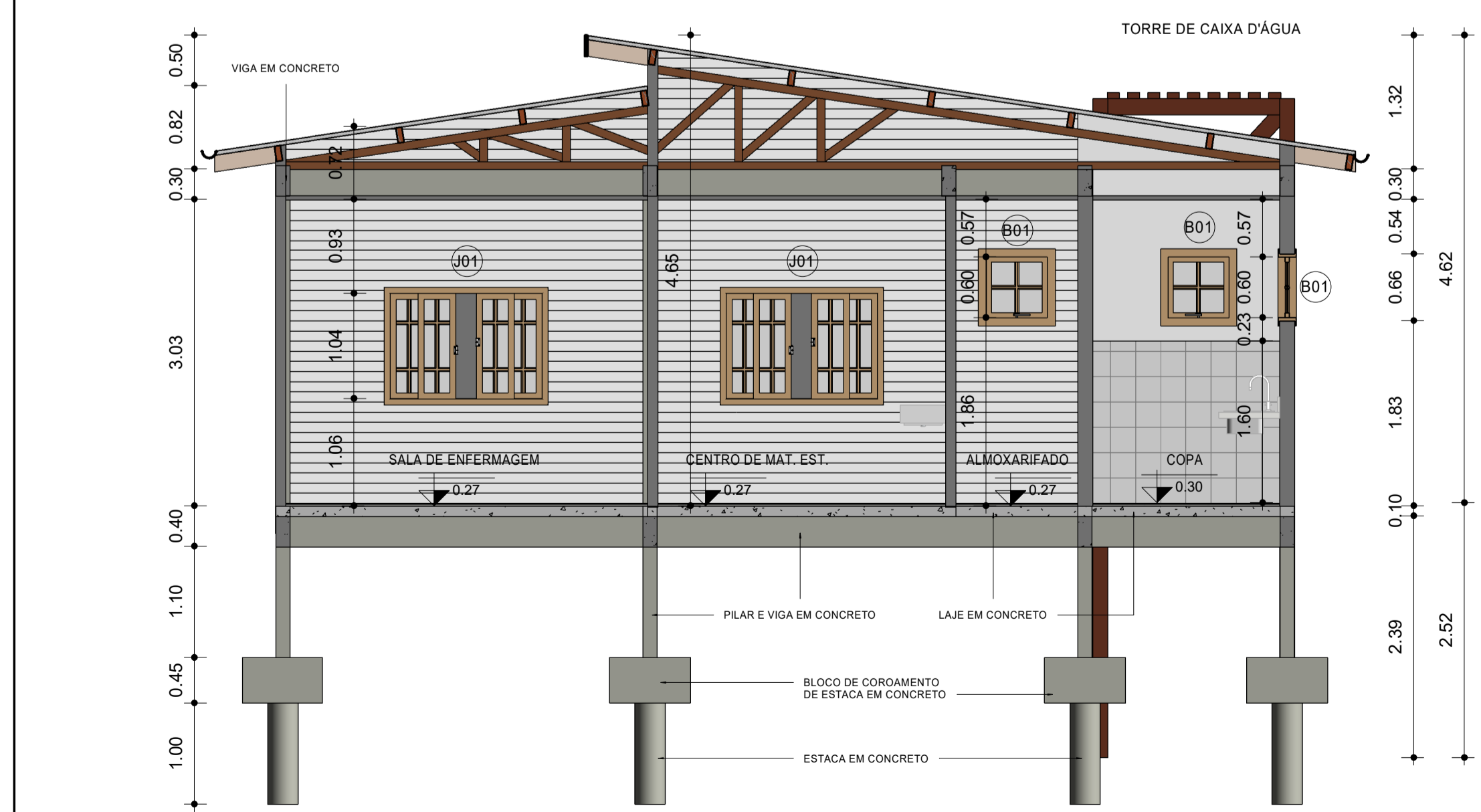

3 Corte CC  
1 : 50

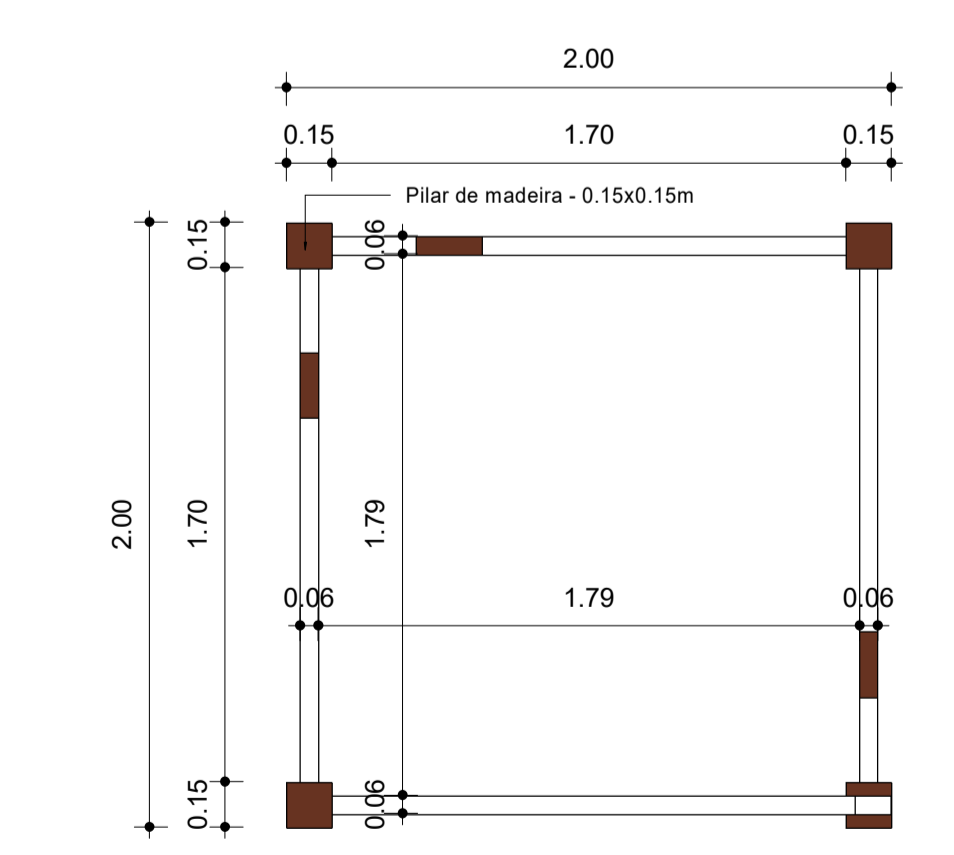

6 Det. Torre de Caixa D'Água  
1 : 25

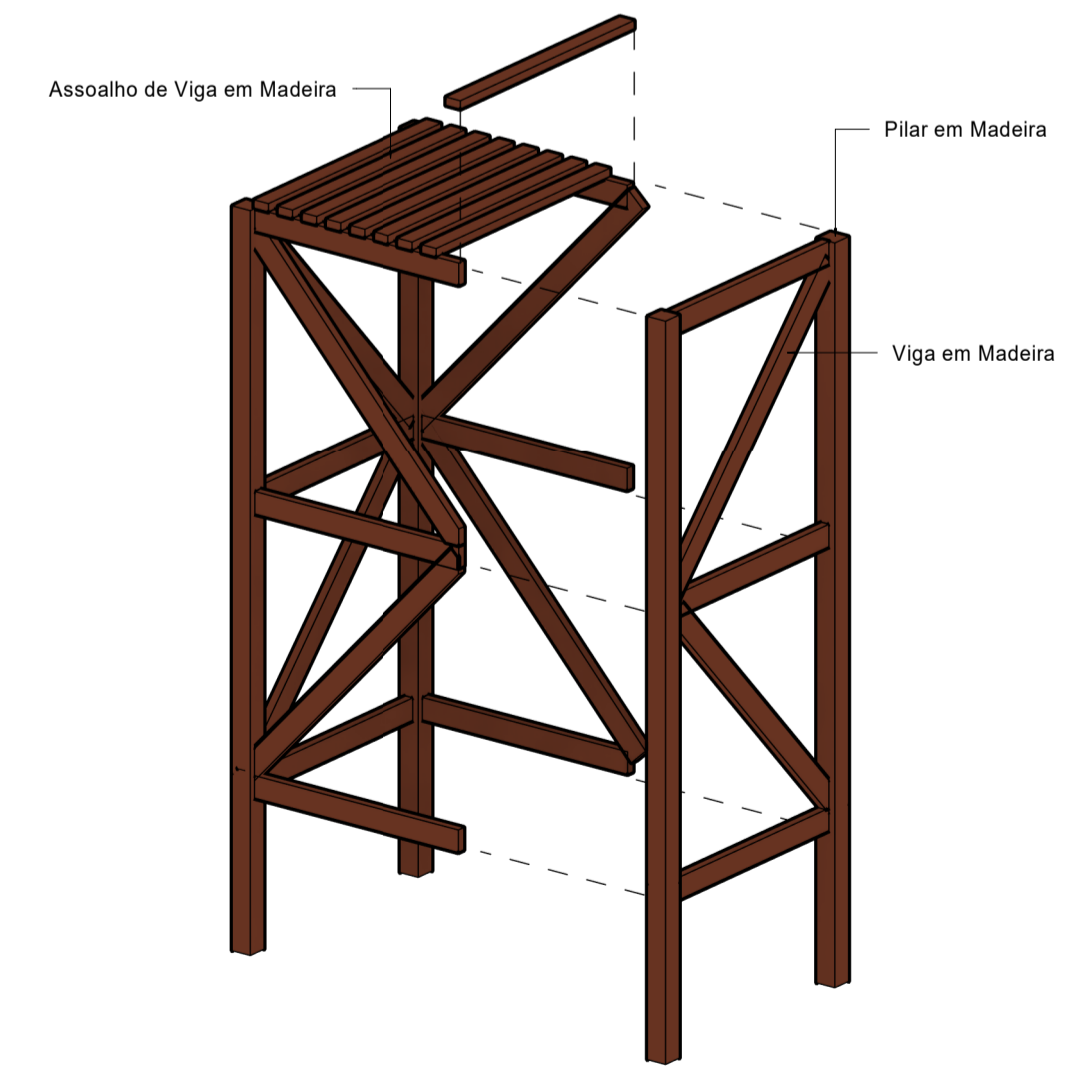

7 3D Torre de Caixa D'Água



CARIMBO		REVISÕES:	
		A	
		B	
		C	
		D	
PROPRIETÁRIO: PREFEITURA MUNICIPAL DE ITAUBAL - AP		AUTOR DO PROJETO: PAULO HENRIQUE GUIMARÃES TEIXEIRA CAU - AP A135622-4	
PROJETO: CONSTRUÇÃO DE UNIDADE BÁSICA DE SAÚDE DO IGARAPÉ NOVO		ASS: <i>Paulo Henrique Guimarães Teixeira</i> CAU - AP A135622-4	
ENDEREÇO: MUNICÍPIO DE ITAUBAL - AP		DISCIPLINA: ARQ	
DISCIPLINA: ARQ		PROFISSIONAL: JULIAN DE OLIVEIRA COSTA CAU - AP A192850-3	
TÍTULO: CORTE, FACHADAS E DETALHES		ASS: <i>Julian Oliveira Costa</i> CAU: A192850-3	
ETAPA:		COORD. DO PROJETO: RUBENS COSTA GOMES CAU - AP: A276409-1	
ESCALA: INDICADA		ASS: <i>Rubens Costa Gomes</i> CAU: A276409-1	
DESENHO TÉC.: JULIAN DE OLIVEIRA COSTA		PREFEITO: JOSÉ SERAFIM PIGANÇO FILHO	
ÁREA DO TERRENO: 375 m²	ÁREA CONSTRUÍDA: 137.73 m²	PRANCHA: 03	
DIM: METRO	DATA OUTUBRO 2023	PROJETO: ARQ-UBS_IGARAPÉ NOVO	
COORDENADAS: 0°28'17.0"N 50°33'29.2"W		TIPO DE FOLHA: A1 891x594	03
		VERSÃO DO ARQUIVO: R01	