

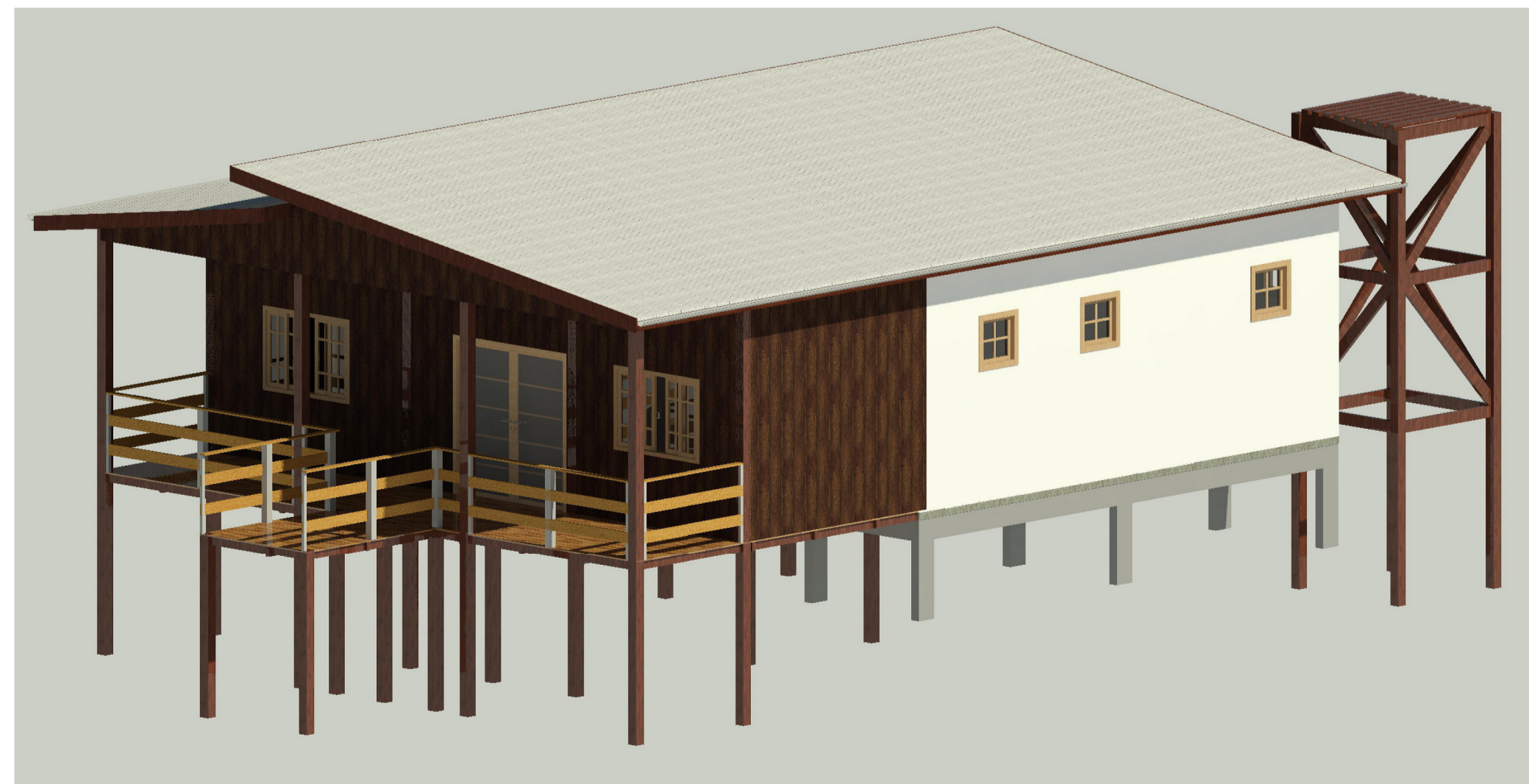

1 Localização - Pracuúba
1 : 500



5 3D ISO 01
1 : 1



6 3D ISO 02
1 : 1

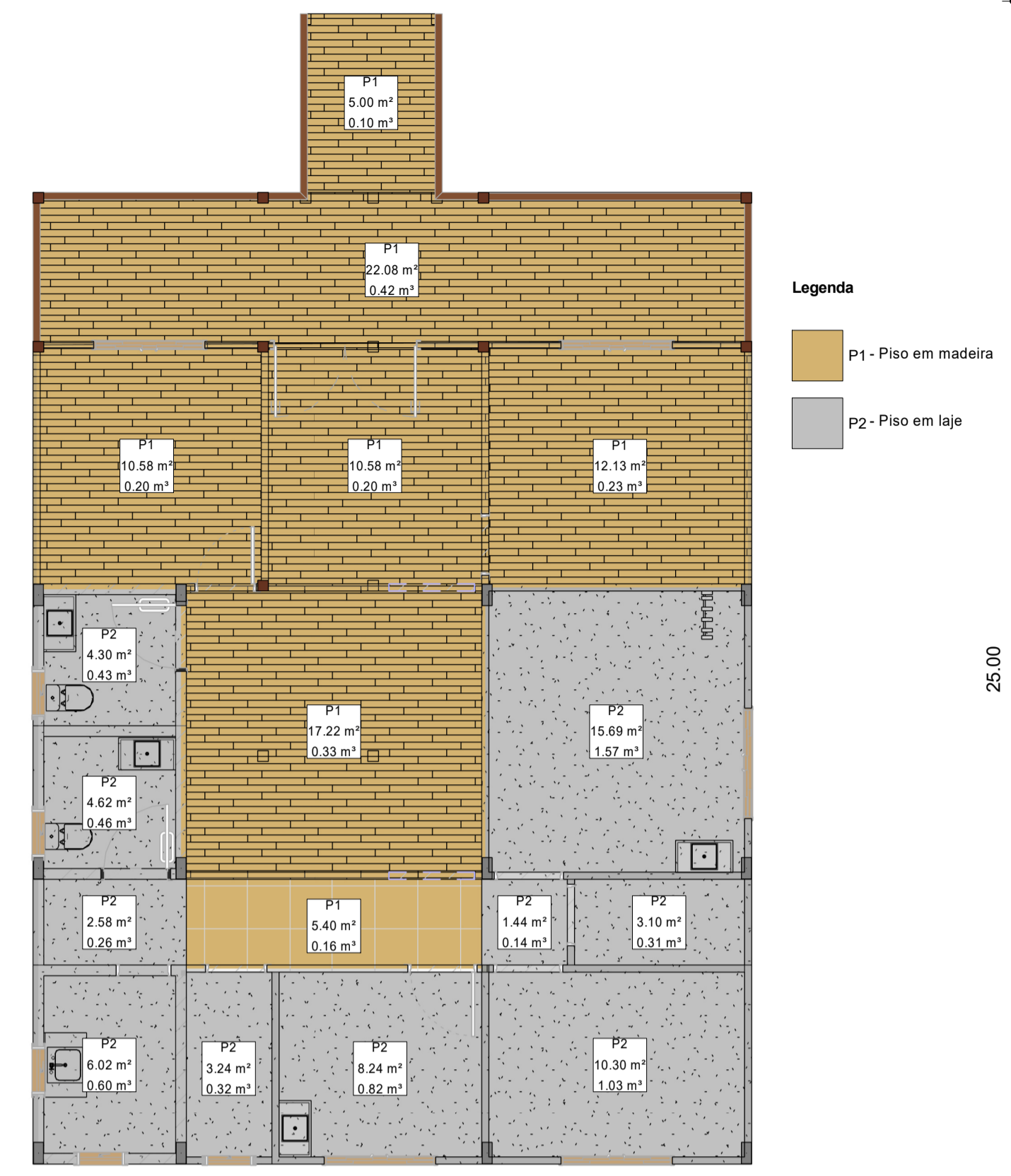

4 PB - Paginação de Piso
1 : 75

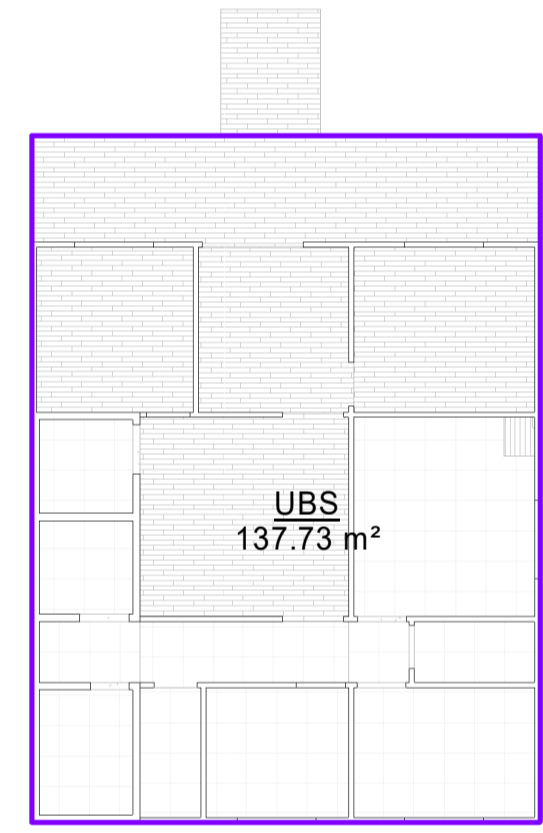

3 Planta de Áreas
1 : 150

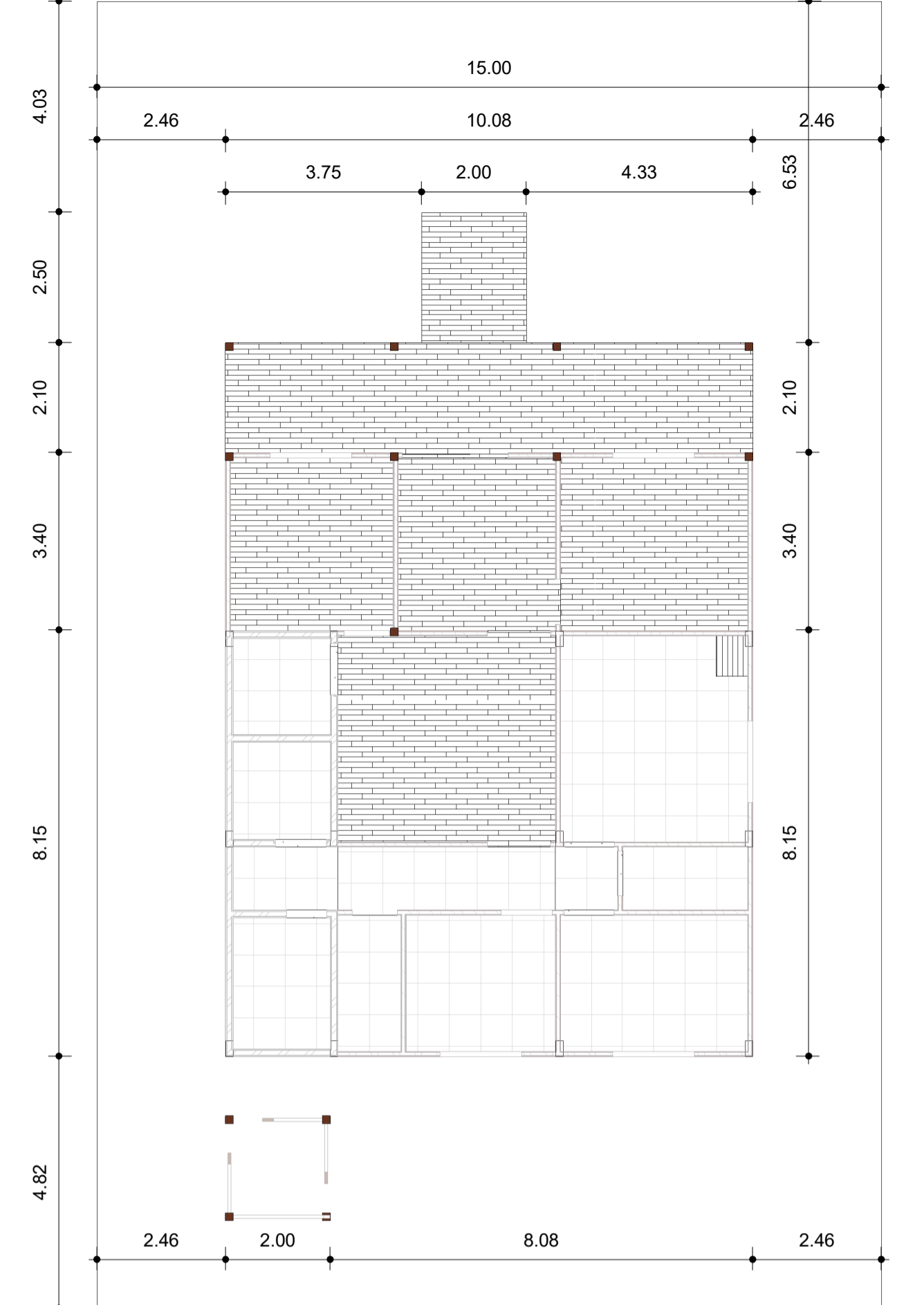

2 Planta de Implantação
1 : 100



CARIMBO		REVISÕES:	
		A	
		B	
		C	
		D	
		PROPRIETÁRIO: PREFEITURA MUNICIPAL DE ITAUBAL - AP	
PROJETO: CONSTRUÇÃO DE UNIDADE BÁSICA DE SAÚDE DO IGARAPÉ NOVO		AUTOR DO PROJETO: PAULO HENRIQUE GUIMARÃES TEIXEIRA CAU - AP A135622-4	
ENDEREÇO: MUNICÍPIO DE ITAUBAL - AP		ASS: <i>Paulo Henrique Guimarães Teixeira</i> CAU: A135622-4	
DISCIPLINA ARQ		PROFISSIONAL: JULIAN DE OLIVEIRA COSTA CAU - AP A192850-3	
		ASS: <i>Julian Oliveira Costa</i> Arquiteta e Urbanista CAU: A192850-3	
TÍTULO: LOCALIZAÇÃO, SITUAÇÃO, IMPLANTAÇÃO, PAGINAÇÃO DE PISO E ISOMETRIAS		COORD. DO PROJETO: RUBENS GOSTA GOMES CAU - AP: A276409-1	
		ASS: <i>Rubens Costa Gomes</i> Arquiteto CAU: A276409-1	
ETAPA:		DESENHO TÉCN.: JULIAN DE OLIVEIRA COSTA	
ESCALA: INDICADA			
ÁREA DO TERRENO: 375 m²	ÁREA CONSTRUÍDA: 137.73 m²	PREFEITO: JOSÉ SERAFIM PIGANÇO FILHO	PRANCHA: 01
DIM: METRO	DATA OUTUBRO 2023	PROJETO: ARQ-UBS_IGARAPÉ NOVO	03
		TIPO DE FOLHA: A1 891x594	
COORDENADAS: 0°28'17.0"N 50°33'29.2"W		VERSÃO DO ARQUIVO: R01	