

MAPA GERAL_ITAUBAL - AP

1 : 1500

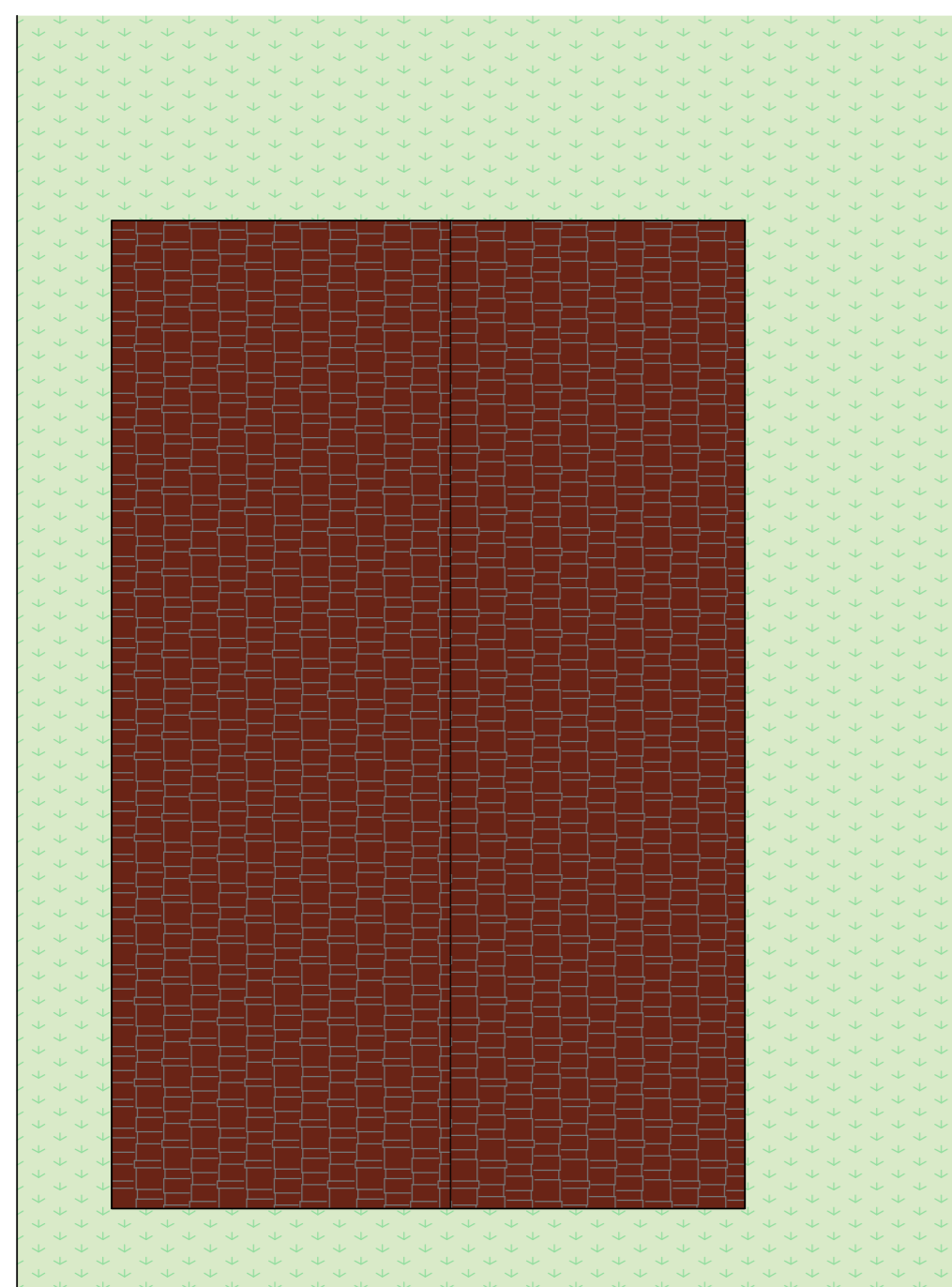

1 PLANTA DE IMPLANTAÇÃO
1 : 75

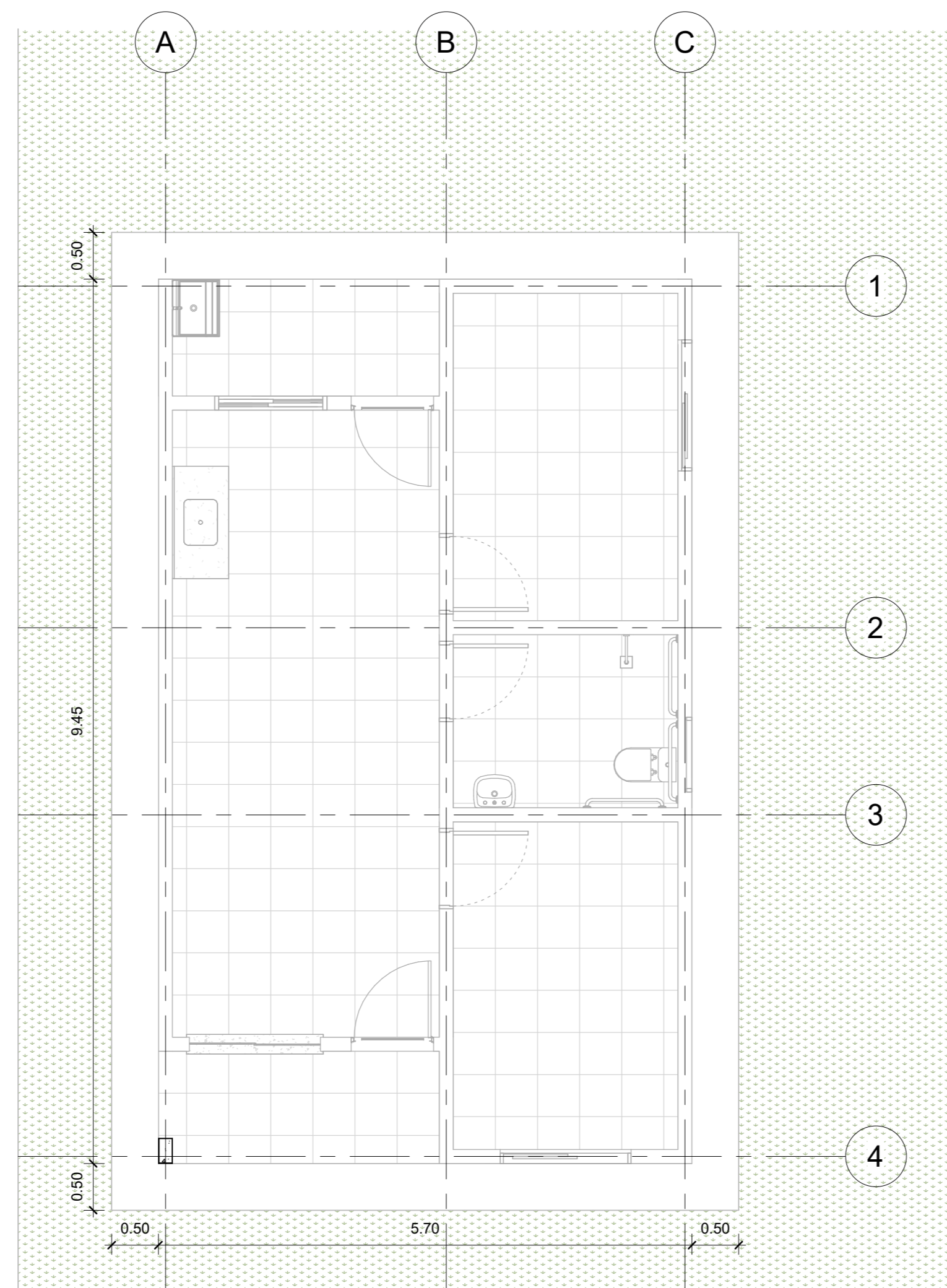

2 PLANTA DE LOCAÇÃO
1 : 50

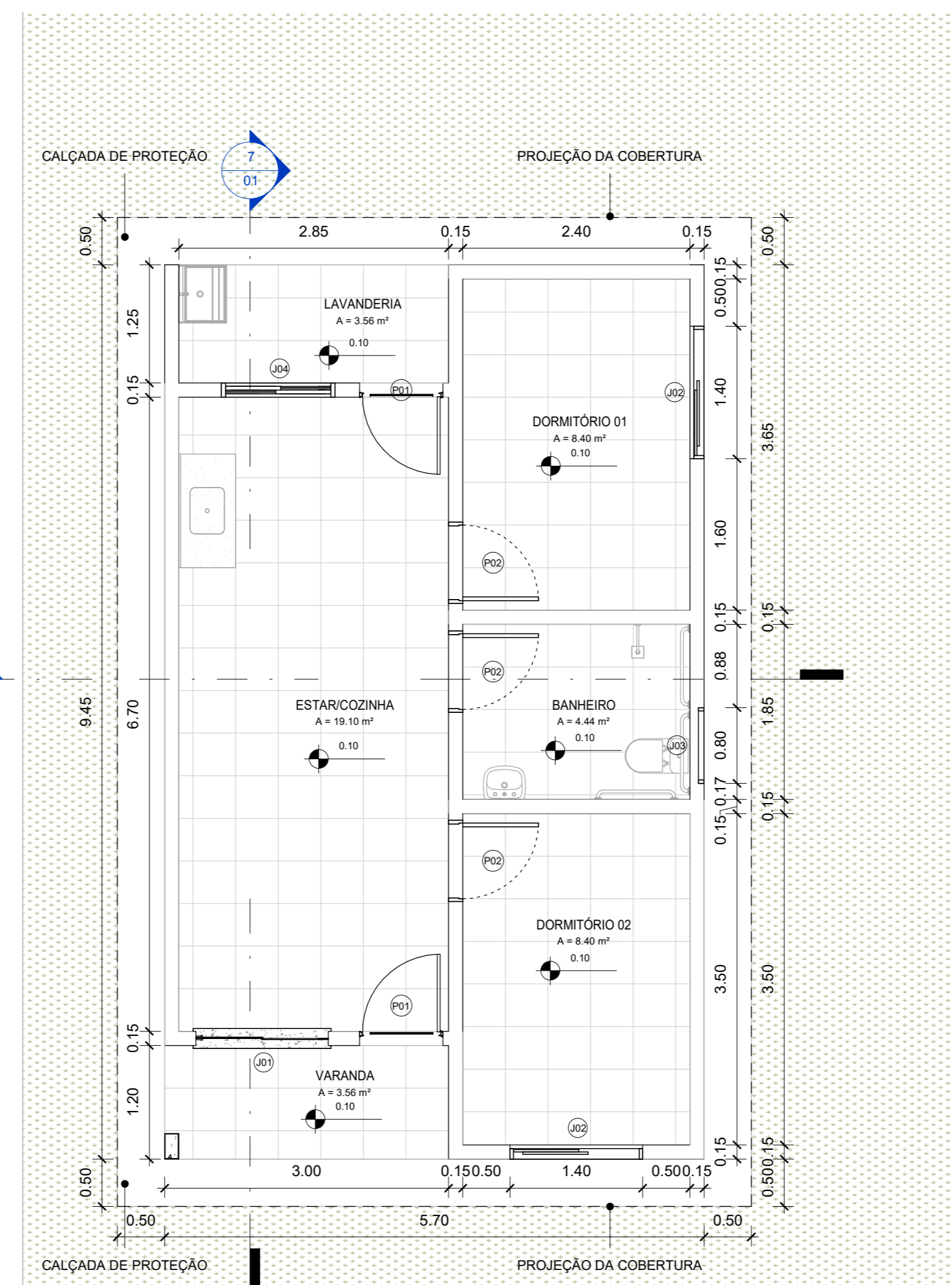

3 PLANTA BAIXA
1 : 50

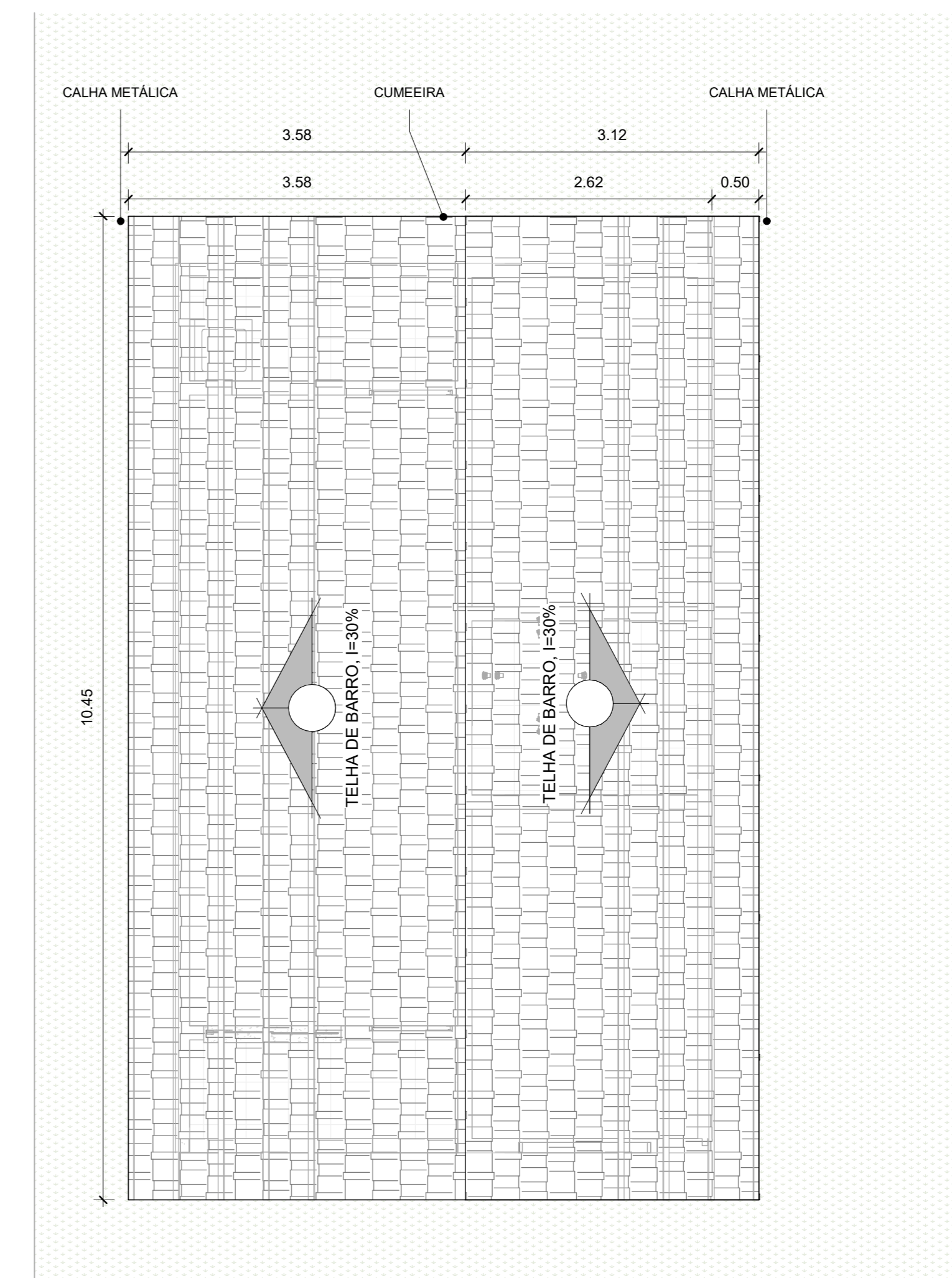

4 PLANTA DE COBERTURA
1 : 50

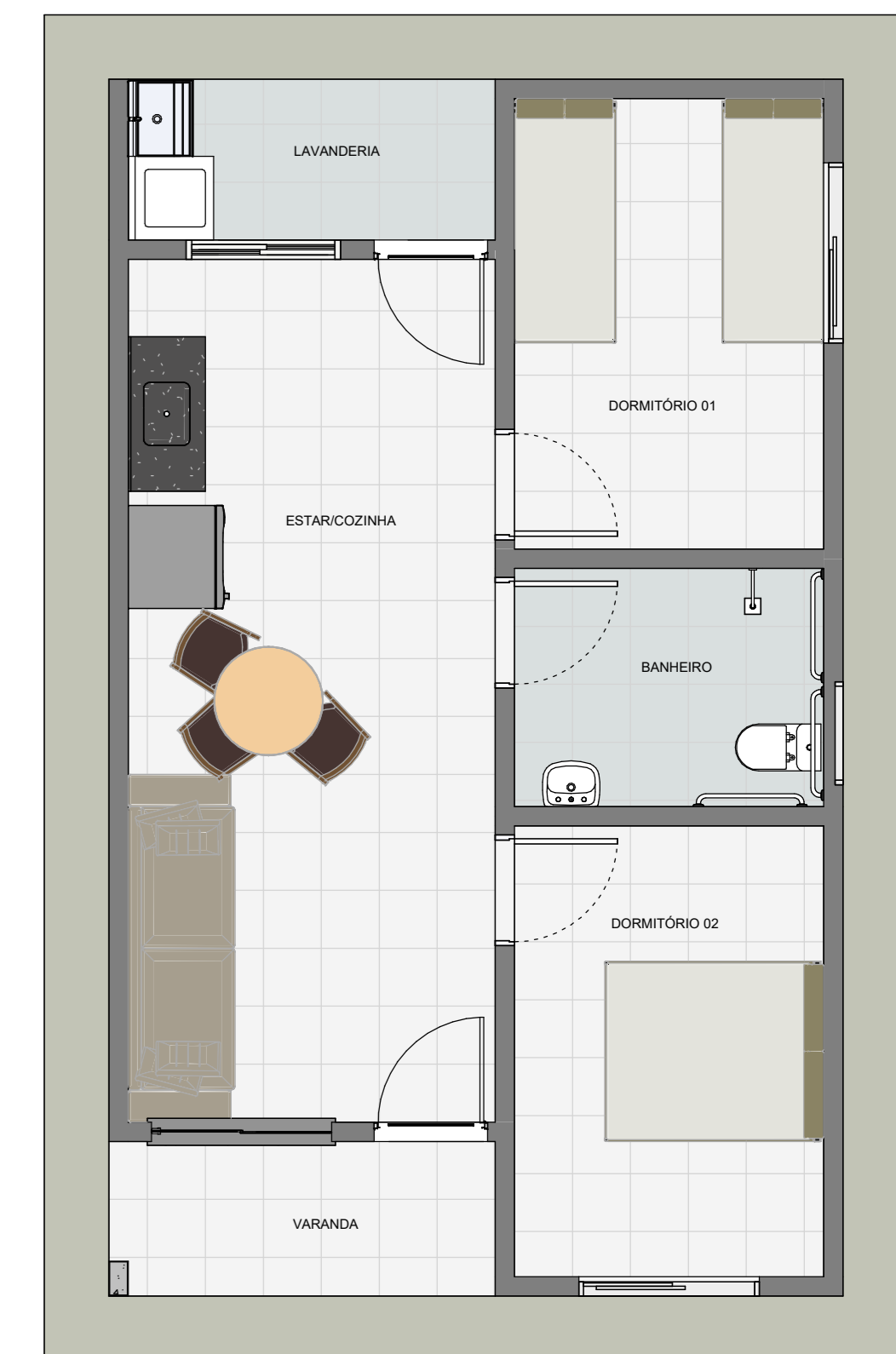

5 PLANTA DE LAYOUT
1 : 50

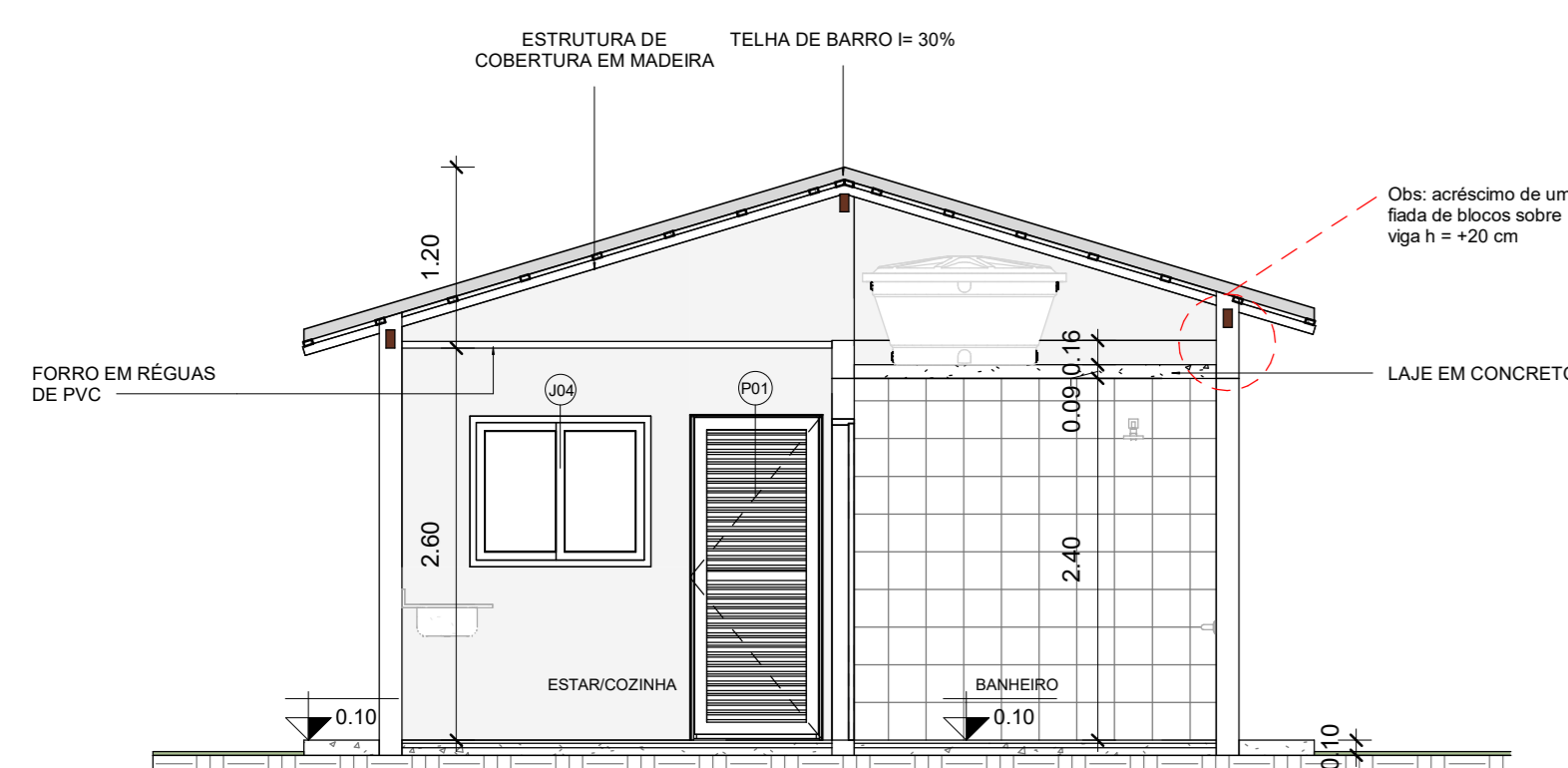

6 CORTE CC
1 : 50

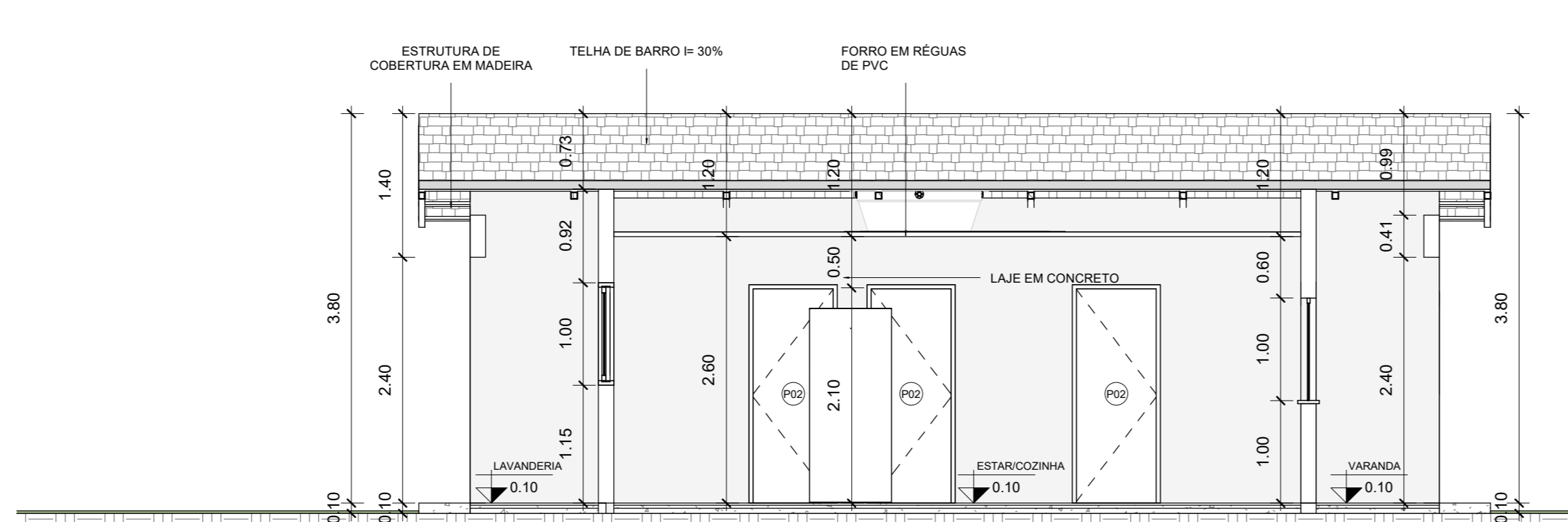

7 Corte AA
1 : 50

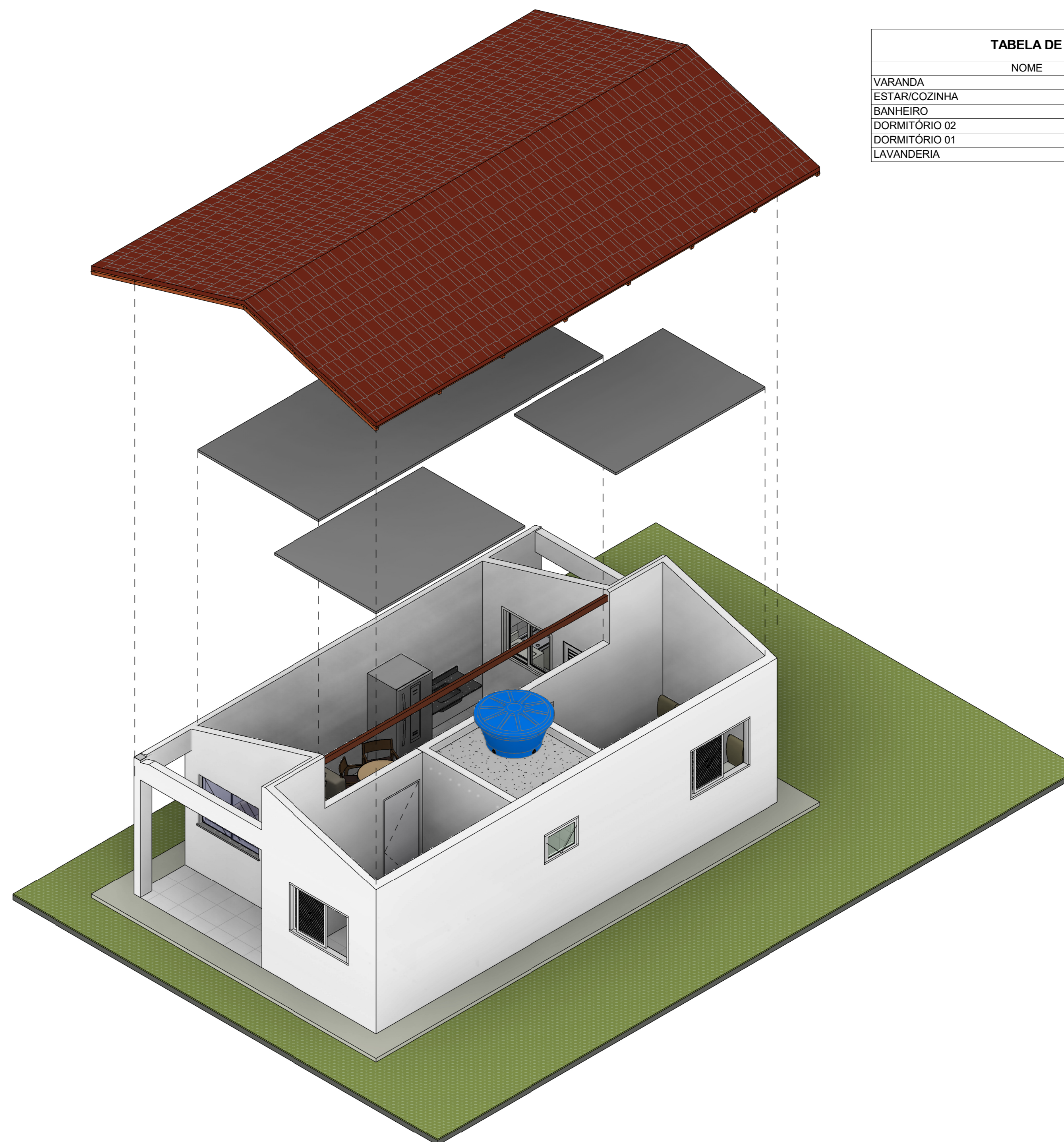

12 VISTA ISOMÉTRICA

TABELA DE AMBIENTES		
NOME	ÁREA m²	
VARANDA	3,56 m²	
ESTAR/COZINHA	19,10 m²	
BANHEIRO	4,44 m²	
DORMITÓRIO 02	8,40 m²	
DORMITÓRIO 01	8,40 m²	
LAVANDERIA	3,56 m²	

TABELA DE PAREDE		
COD.	DESCRIÇÃO	ÁREA
R1	Parede chapiscada, rebocada, selada e pintada com tinta acrílica	93,39 m²
R2	Parede chapiscada, rebocada, selada e pintada com tinta acrílica e assentamento de revestimento cerâmico	23,57 m²

TABELA DE PISO			
COD.	DESCRIÇÃO	ÁREA	PERÍMETRO
P1	Contra piso e piso Cerâmico com argamassa de assentamento 45x45	39,50 m²	51,10
P2	Contra piso e piso Cerâmico acuminado com argamassa de assentamento 45x45	8,00 m²	16,70
P3	Concreto desempenado/sarrafado	16,15 m²	64,60

TABELA DE FORRO				
COD.	DESCRIÇÃO	ALTURA (P.D)	PERÍMETRO	ÁREA
F1	FORRO EM RÉGUAS DE PVC	2,60	42,70	35,90 m²

TABELA DE TELHADO	
DESCRIÇÃO	ÁREA
TELHA DE BARRO, I=30%	73,10 m²

TABELA DE ESQUADRIAS - PORTAS				
COD.	DESCRIÇÃO	QTD.	ALTURA	LARGURA
P01	PORTA DE ABRIR GIRO SIMPLES VENEZIANA, 1 FOLHA	2	2,10	0,80
P02	PORTA DE ABRIR GIRO SIMPLES MADEIRA, 1 FOLHA	3	2,13	0,86

TABELA DE ESQUADRIA - JANELAS					
COD.	QTD.	DESCRIÇÃO	ALTURA PEITORIL	ALTURA	LARGURA
J01	1	JANELA DE CORRER DE VIDRO TEMPERADO, 2 FOLHAS	1,00	1,00	1,40
J02	2	JANELA VENEZIANA ALUMÍNIO COM ESQUADRIA DE CORRER, 2 FOLHAS	1,10	1,00	1,40
J03	1	ESQUADRIA MAXIM-AR, 1 FOLHA	1,50	0,60	0,80
J04	1	JANELA DE CORRER DE VIDRO TEMPERADO, 2 FOLHAS	1,15	1,00	1,20

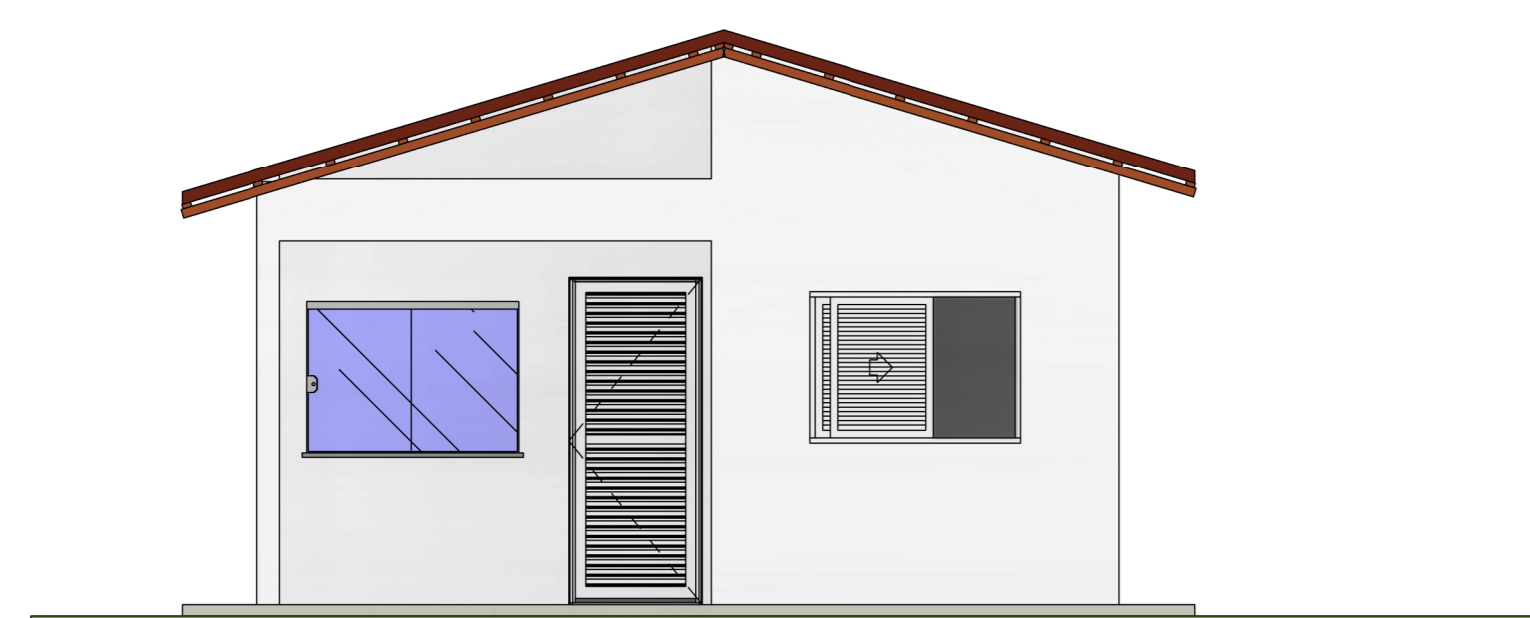

8 ELEVAÇÃO FRONTAL
1 : 50

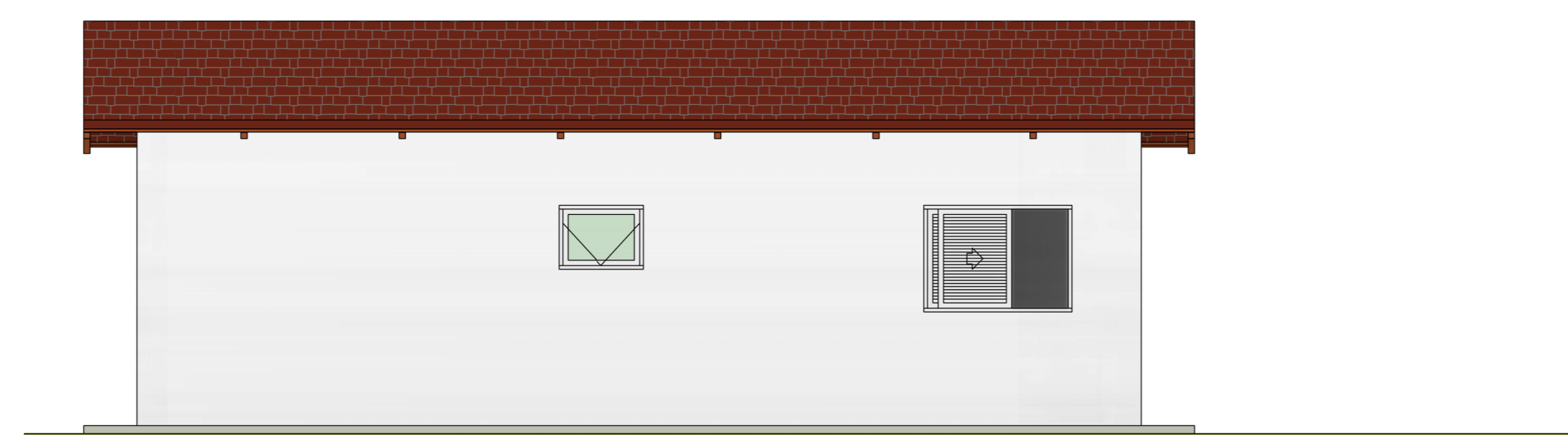

9 ELEVAÇÃO LATERAL DIREITA
1 : 50

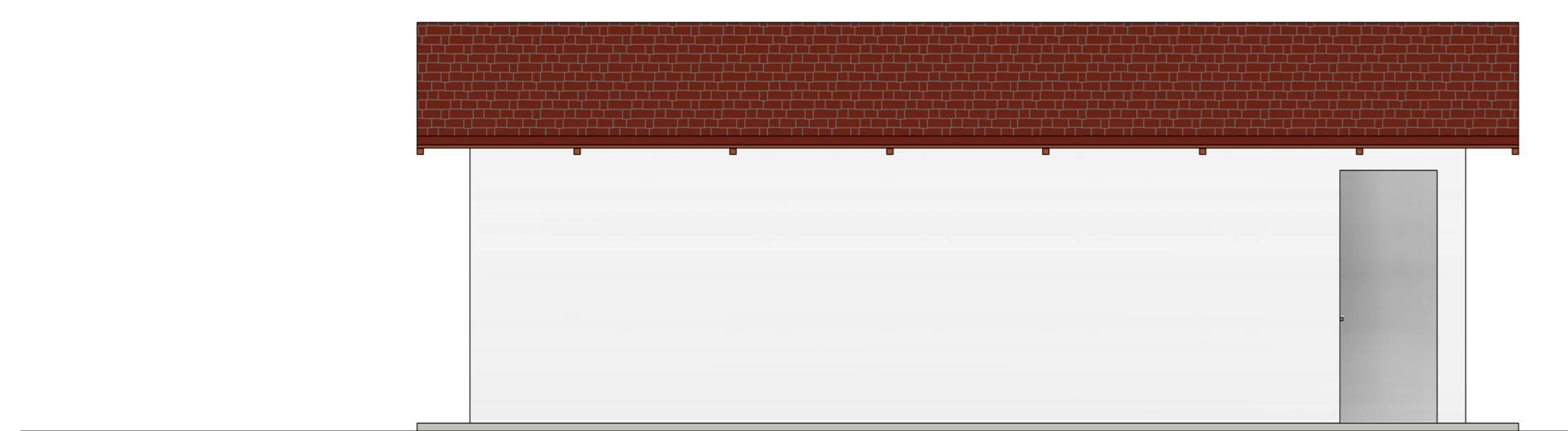

10 ELEVAÇÃO LATERAL ESQUERDA
1 : 50

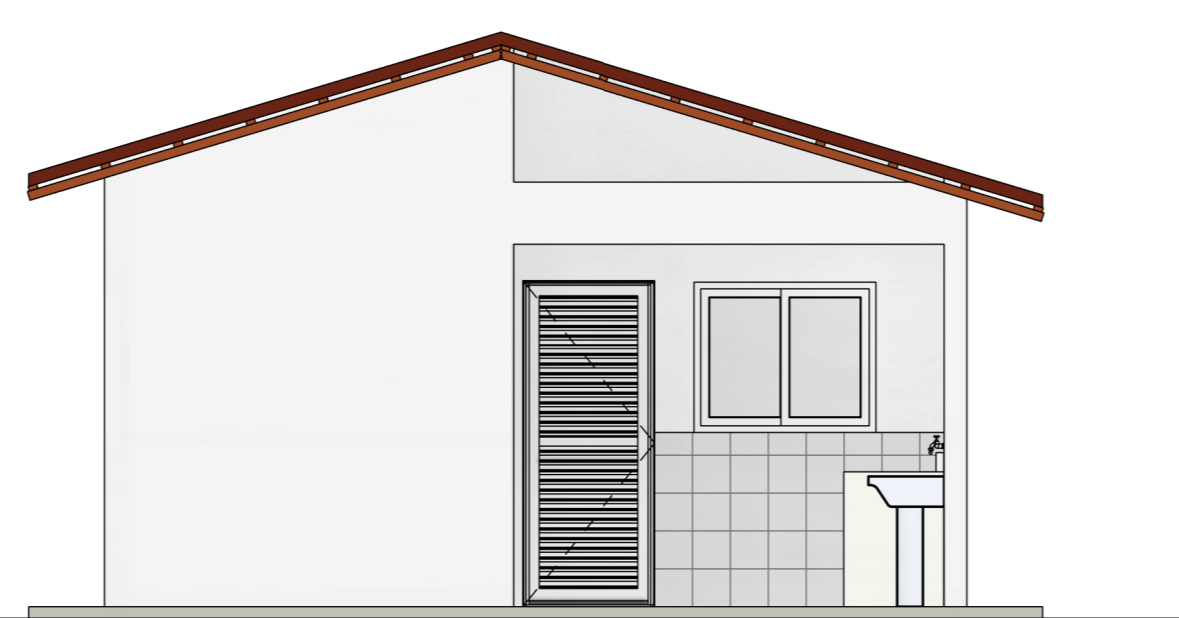

11 ELEVAÇÃO POSTERIOR
1 : 50



PROJETO
CONSTRUÇÃO DE UNIDADES HABITACIONAIS NO MUNICÍPIO DE ITAUBAL
(CONVÊNIO Nº 970709/2024)
ENDEREÇO
RAMAL DO HILÁRIO

CIDADE
ITAUBAL

ESTADO
AMAPÁ

CLIENTE
PREFEITURA ITAUBAL



ARQUITETO
PAULO HENRIQUE GUIMARÃES TEIXEIRA
ARQUITETO & URBANISTA
CAU AP: A135622-4

FASE DO PROJETO
PL | Projeto Legal

ESCALA
INDICADO NO PROJETO

DIMENSÃO DA FOLHA
A0

CONTEÚDO
PLANTA BAIXA, VISTAS LATERAIS, COBERTURA, PERSPECTIVAS, IMPLANTAÇÃO, CORTES, ELEVAÇÕES FRONTAL E POSTERIOR, LAYOUT, E TABELA DE ÁREAS

RESPONSÁVEL
PAULO HENRIQUE GUIMARÃES TEIXEIRA
ARQUITETO & URBANISTA - CAU AP: A135622-4

DATA
AGOSTO/2025

FOLHA

ARQUIVO DIGITAL

REVISÃO